華字日報

印刷所在威靈頓街門牌第五號
(電話第二百二拾七號)
新聞紙第壹萬四千壹百七十二號

Chinese Mail,
5, WELLINGTON STREE
HONG KONG CHINA
Cable Address:—WAHTSZPO.
Telephone No. 227
No. 14172　MAY 19 1910.

本館代理掛號處

羊城惠愛街六約廣生行
十八甫文寶閣內黃法記
榮陽街鴻雁記信館
佛山正埠廣和號
會城大新街中元堂
澳門國民典允成
嘉文記草堆街李義利
澳門清平直街萬昌盛
梧州沙街碌記火水公司
江門蓬街九如
新甯市仁濟堂吳玉泉
大良伏波坊黃林記
香港油蔴地廣陶典

星期停印
週年價銀柒員
每月銀六毫半
遠近郵費酌加
閏月報費照加

(督印人林舉彬)

申明告白

啟者香港上環東街第八號門牌茂利典配酒醋生意是年正月十七日係葉成讚黃廷彰少蘭堂李德輝堂羅啟初六人合股用葉成讚黃廷彰黃閣臣三人名字頂受開張現尚未有合股約送派與彰少蘭堂李德輝堂啟初堂等因黃閣臣竟於初四日在華字日報刻告白壹幅謂凡本號股友不得將股份票按銀兩亦不得私將生意頂與別人如有此情乃係自悞與本號無涉云云茲本號股份合同票尚未分派各股友而黃閣臣葉成讚兩人竟刋登此告未識居心奚若故特申明理論此佈

庚戌四月初九　茂利典記告白

荷國安達銀行 又名[illegible]

啟者本銀行創自壹千八百六十三年實備資本仲英金壹百二十五萬磅總行在[illegible]港士[illegible]并分枝各埠[illegible]買賣滙兌附揭生意凡[illegible][illegible]相就[illegible]附貯[illegible][illegible]留意[illegible]

[illegible]十六日 [illegible]

荷國安達銀行謹啟

正式家用良藥
磨士醫生印度草根藥丸
DR. MORSE'S
INDIAN ROOT PILLS
Watkins. Wholesale Agents. Hong Kong

此藥丸不敢謂萬病可醫 惟用以調理身體 即堪稱聖藥 大不凡飲食過度 則做消化工夫之臟腑必受擾亂 由此而血清漸 肚腹不寧 肝經遲緩 內腎不安者有之 如係婦人 則生出婦科各症者有之 用此藥丸醫治此等症候 其靈驗非他藥可及 誠家中必不可無之藥也 此藥丸不論老少均皆合用 此藥不但有泄瀉之功 且含有緊要物質 能壯肝腎 能清血脉 能助全體之力 此藥丸全用草根製成 以糖包其外 製藥者必請精工 而本主人又親自督造 此藥丸不用木箱蓋載 蓋恐木箱沾染毒物 有碍藥丸 故特用比木箱貴多五六倍價值之玻璃罇裝載 務使該藥丸既出製藥房之後 絕不受天時寒熱乾濕之所感 又絕不受穢物之所侵 原物送到買者之手 如此即費多些鏹錢所不惜也 茲將此藥丸專治各症其病狀及其病源 分類說明其大概 以供 諸君賞覽 療治此等疾病 以磨士醫生印度草根藥丸為醫科第壹之藥品 一

總發賣代理人香港威建藥房 德輔道 皇后道 先施公司

荷蘭銀行
(一名小公)

啟者本銀行創自壹千八百二拾四年在荷於本年三月一號開設來港本銀行收足資本仲英金三百七拾五萬磅另盈積肆拾四萬捌千磅總行在荷士甸總寫字樓在八打威 本行在南洋及英美各屬經營多年專做買賣滙兌附揭生意◎茲將附銀息價列左 十二個月週息四厘算 六個月週息四厘算 三個月週息三厘半算 日息週息二厘算 貴客賜顧請移玉到本辦房面商買賣價錢交收銀兩務期妥善仰祈留意是荷

壹千九百零六年二月廿六日 丁丑正

總司理人溫侯頓 司理辦房事務人梁建安 謹啓

香港上海銀行

茲將香港附貯銀兩息項列左 計開
三個月期週息式厘半算
六個月期週息三厘半算
十二個月期週息四厘算

壹千九〇八年十四年八月壹號

總司理人士勿輔謹啓

萬國寶通銀行

啓者本銀行實備資本美國金錢銀壹千萬員總寫字樓在美國紐約埠分枝行於英京 香港 孟米 小呂宋 星架波 庇能 上海 廣州省城 新吉打 宿務 巴剌馬 橫濱 舊金山 墨西哥 華盛頓 仲江 拚設 代理於 高赫保 馬打剌 士 西貢 稽覺 人打威 三巴冷 四厘 毛支 及各埠 洪水 漢口 天津 廈門 香港寫字樓在皇后大道中門牌第九號如有滙兌附揭銀兩暨移玉到本辦房面商價錢格外相就 本行開辦伊始志在推廣生理仰祈留意是荷 ○茲將附銀息價列 十二個月週息四厘半算 六個月週息三厘 三個月週息三厘算 日息週息二厘算

一千九百零三年五月二十八號

香港萬國寶通銀行司理人馬素啟

則師廣告

李杜露英國優等崇級則師前在本港工務署充書則師者今設公事房在大鐘樓對正德建藥房式樓門口向西專接繪圖丈量建造工程 紳商賜顧請移玉步或賜函通知當親到領 敎

壹千九百一十年五月十三號啓 屆五

SCOTT'S EMULSION
外感發咳無眠

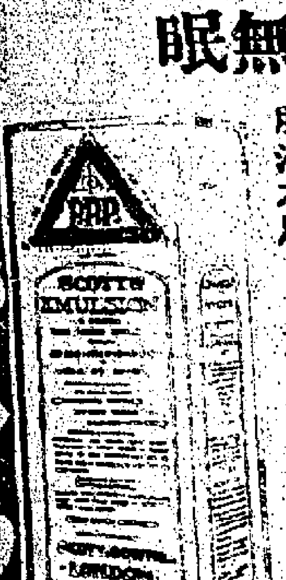

一千九百零五年十一月九號島路化成屯都丘街七十九號門牌付來證書 余感冒風寒氣管發炎由朝至晚咳聲不絕後至全然骸立擻禮拜久不能成睡食司各脫滋補乳白鱉魚肝油四日後可以成眠自此夜眠安穩無礙現目余之身子比上年加壯肉復長胃大開有力作工有心世務余獨感司各脫滋補乳白鱉魚肝油之恩 加士譚廉士書

何以得治緣由

司各脫宗自乃專用最佳之羅科田魚肝油此油爲天下至壯力至珍貴之鱉物也并製至微細雖嬰兒胃力亦可完全消化此乃獨一之法可得其油大功所以加士先生得治之靈效也則家無濟而獨司各脫可以爲之若買此油須認實包面有漁人負魚商標爲要則家司各油價初便宜到底實爲至貴斷不能司各脫滋補乳白鱉魚肝油則家能司各脫者之功

曾伯廉肚痛霍亂痾嘔藥

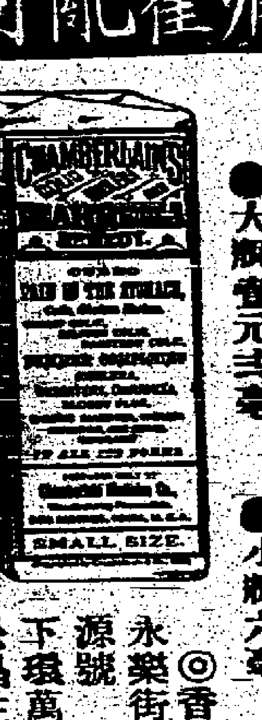

專治肚痛瀉痢霍亂及一切大腸之病 此藥曾救活多人其止痛除苦之功效為天下諸藥所不能及 服一次可以立止肚痛最重之病 不過三服無不病除請記此 疾是不無之妙藥中全是草木 之質配合並無金石品

●大瓶壹元弍毫　●小瓶六毫

◎香港寄售處列下 永樂街瑞昌號 永樂街源號 德輔道先施公司 軍裝街下環萬源洋貨店 松昌生記洋貨店 中環干諾道中同記號 干諾道中三十三號寶泰 香港德輔道廣生行 屈臣氏藥房 威建藥房 各藥房洋貨店均有寄售

香港順利洋行
各種嗬囒水材料機器常有發售

敢者本行之製荷蘭水材料等及各機器常有發售其機器之堅固靈動各種材料之質美價廉中外各水房皆嘖嘖稱羨以本行之貨爲環球上首屈壹指也

[illegible]

鋪業富商巨賈惠然賜顧請移玉至香港中環雪廠街本行面議 荷香港順利洋行披露

本行代理三仟冷兼穩公司 德律風弍百六十四號

庚戌年弍月初九日

正金銀行告白

敬敢者本銀行在日本橫濱埠創自一千八百八十年集備資本金二千四百萬員正另盈餘積項金一千五百壹十二萬員正總行設在橫濱 分枝各行於日本東京 神戶 大阪 長崎 英國倫敦 法國利步 美國紐約 舊金山 檀香山 孟米 中國上海 漢口 烟台 天津 北京 牛庄 鐵嶺 旅順 安東 遼陽 奉天 大連灣 長春 等埠經歷多年本行專做買賣滙兌公平 茲將貴商賜戶附貯本行利息列左 十二個月週息四厘算 大個月週息三厘半 三個月週息三厘算 日息週息二厘算

香港正金銀行司理人[illegible]

葵家磨麥製造上等麥粉

本行以機器研麥取其精良去其渣滓製成極上品之麥粉久已馳名天下及中國各處此粉之性能滋養精神增壯身體且其質又最易消化老幼食之均極相宜華人曾用之為日中食品者曾食此品許為可取省時省費去之力而所得滋養之質亦倍故立能培養身中各部關係生者不可不一試也欲小孩易長驅壯尤宜用之此粉盛以白鐵罐每罐兩磅價極廉而物甚優有益 各洋貨店均有發售購者請認真葵家商標為要 麥粉為盼

已酉年十月初七日　三六

欲飲好威士
忌酒者須知

本行代理之力舜都暢酒威士忌此酒已暢銷遠東數十餘年其味醇和誠為該酒中之冠 仕商賜顧者請就近購買或向下列各號無不

安泰乾佈　聯興隆　均泰　昌泰　生泰　泰盛　千祥　松昌

總代理人連卡剌佛洋行披露

已酉年十月初七日

香港太古洋行黃君證書

兜安氏保腎丸專治夢洩遺精背痛腰痠耳鳴眼花左癱右瘓四肢麻木精神衰頹赤白淋濁月經不調立可奏效

兜安氏大醫生鈞鑒敬啓者余因先天不足後天失培加以早婚元陽已損腎部受虧病患迭出更兼賤冗繁勞氣血腦筋大受磨折自後腰背常覺酸痛久視兩目昏花小腸濕熱頻作便後復有餘滴歷就名醫勿克奏效後服泰西馳名藥品亦無小濟適有敝友李君秩生爲衛生行之司事便道過訪見余病容消瘦詢及患病之原余縷述之伊極贊揚貴醫生所製之保腎丸有培補元陽之妙奪天地造化之功該行亦有寄得因即贈余一瓶如法試服甫及告罄其病不知又找何人去也余遂續購數瓶按時服之至今更覺精神倍長體魄健壯足見貴醫士保腎丸之奇功並感敝友惠藥之盛德心銘之餘慚無報答敬修蕪柬並附賤照聊表謝忱肅此恭請 道安

香港太古洋行黃栢生謹上　二月初四日

腎水足則身體自強 腎水虧則疾病叢生

腎成於胚胎之先爲內臟之首領強弱之機關衛生諸君時宜愛護且腎病之來勢甚緩稍或疎忽根帶漸深醫治愈難細細既延 腎虧而至於脊板痛頭昏眼花四肢乏力陽事不舉精稀易洩小便頻數赤白帶下肌黃骨瘦宜速服兜安氏保腎丸固腎關壯身軀 助陽調經水生精血袪痛疾應效之祥世無其匠

每瓶大洋壹元二角　每打大洋拾二元

每圖均寓意

香港經售處

衛生行　先施公司
廣生行　宜華藥房
中西藥房　永安公司
瑞昌正頭號　眞光公司

酒 LIQU…
英國超等之威士忌酒也
中環大道一十五號廣和洋酒行啓

各股東請依期携息摺到海旁干諾道西二十九號本公司寫字樓領取可也此佈
庚戌三月初二　四邑輪船有限公司披露

先施公司 眞光公司 同德隆 省順和隆
庚戌弍月廿三　發行所吻喏士洋行謹啟

代理人公利洋行啟

庚戌年二月廿九日　香港大有公司謹啓

中法大藥房老牌
精製臺菝膏丹丸散
[illegible]
育丸
[illegible]

補腦壯筋仙露
[illegible]
每罐價銀三錢六分

聖宵濟醫院考選醫生
馬恒炳　寓港上環永樂街芝長春一百零三號　五九
庚戌年三月十三　新昌宇濟醫院香室同啓

白
啓者小廣源開設數年在永樂街做花紗綢胎褥傳生意茲今與人相揭等情如有担保事定必有小廣源圖章兼有黃心如黃勁兩人中必有一人簽名爲實如無兩人名字簽名皆不干本廣之事故特聲明以免轇轕
己酉　十二月初四　一十四
廣源同啓　黃心如黃勳同啓

天下馳名馬爹巳白蘭地
H. PRICE & Co. Ltd.

此酒味純和香醲不寒不燥能壯筋骨補氣血強精魄提精神男女老少均可飲之誠衛生之藥酒也向蒙各國學業大醫生館大酒店皇子紳商大加贊美因得國家大醫士考驗可爲藥料資助經已歐美馳名真無別家之酒能出其右者也有心求得好白蘭地者請嘗試之方知斯言之不謬
每打銀三元　每樽二元七毫
◎省城西與街源和洋行發售
發行所沙華公利洋行　妙助洋行　梁中和　鳳要街富安棧　英昌盛　同昌榮　李豐泰　東生和　萬成昌　始興公司

請試老牌利喬威士杰酒
WHISKY　LIQUEUR

本廠開設英國已一百五十年專釀威士杰酒分莊 香港 天津 上海 石叻 庇能 威海威 埠及各處通商口岸均有代理專賣 各洋貨店均有此酒發售名曰利喬 杰

乃無上之品曾供英國君王御用又各大臣各富商皆稱此是極醇之酒誠爲英國超等之威士杰酒也
中環大道一十五號廣利和洋酒行啓

租船聲明告白
啓者郭華勝自置順益輪船壹隻今租與姚金貿易倘有相撞輪船或撞貨艇或撞爛本船兼犯港例罰欵壹概歸租船人姚金理妥與船東人郭華勝無涉先此聲明以免後論
庚戌四月初八　郭華勝謹啓　十七

梁廷美牙科學堂招生廣告
弟遊學美國在牙科大學堂肄業領有畢業文憑經在加拿大省大埠開業廿年後回香港設館又經三載曾歷蒙紳商賞識今選回省城潮音街設立學堂教授生徒而牙科生意仍舊開業以備諸生實地研究擬定四月內開學凡有志求學者　請到香港大道中六十五號二樓即余國牲牙科館掛號取閱詳細章程可也
庚戌　四月初八　十一
總教員美國牙科學堂畢業生梁廷美披露

催繳局費
懇乎開平新寧新會四邑海內外梓里先生鈞鑒公敬者本總局自去年六月創辦以來荷蒙諸君熱心捐助總局基本金爲數甚鉅其已交銀者業經登報佈告惟尚有認份而未交銀者并前經派出本港及各埠各舖諸公之捐冊亦未蒙繳到仍望踴躍認份從速於本年四月以前繳來以便續行宣佈俾得定期開幕實爲公便至認份同人仍請註明縣份里居是爲至要特此佈聞　念三
庚戌弍月初壹日　香港四邑商工總局啓

法國歐美亞輪船公司告白
啓者本公司有快捷輪船壹艘名柯麻路都巴利准於四月十九日開行前往舊金山墨西哥庇魯並南美洲等埠　貴客欲附貨者請來面商或至德輔道中壹百五十壹號同昌公司內郭嶧亭翁亦妥此佈　一九　五
庚戌三月廿三　黎璧洋行啓

四邑輪船有限公司派息告白
啓者本公司已酉年股息議定每股派大艙位票四條定期四月初壹日起派每日上午十點鐘至十式點鐘止下午兩點鐘至四點鐘止凡各股東請依期攜息摺到海旁干諾道西二十九號本公司寫字樓領取可也此佈　十四　至二
庚戌　三月初二　四邑輪船有限公司披露

開收股銀
敬啓者本會倡辦廣東製瓷股份有限公司議決准四月初八日開收股銀在省城大坦尾購就地址建築工場即刻開辦以免曠廢時日諸君照所認股銀即交公同信及百川商店經手人收清爲禱此佈　二八
庚戌四月初九　商學公會謹白

德源　始創老舖
專辦名家映相器
乾片紙料頭等特選
箱器具什物俱全
向寄各埠價實無欺
香港中環擺花街尾二十七號
分局設省城十八甫中約發行
德源號謹啓

咸比輝亞火燭燕梳告白
（寫字樓分局）
啓者咸北輝亞燕梳公司開設多年專保岸上各屋宇舖舖棧貨物傢私等件無火燭之虞倘有失慎賠償快捷規矩極善　諸尊光顧請移玉至上環蕃鴨蛋街門牌十八號本分局內代理人鄭和軒面議價甚相宜此佈　八廿
光緒十八年十一月廿三日　加刺滑治謹啓

聲明告白
啓者昨閱各報載有李勝鑾買公司招股告白一則有謂弟曾[illegible]公司收股圖之不[illegible]詫異因弟一向外出港事概不知[illegible]收股事務弟概不相干合併聲明[illegible]
己酉年　九月初六　鄧鳳川披露

買客須知　裕記行
本莊向在金華精製味蘭茶腿正瑞茶腿及各欵金腿一應俱全歷經廿餘載惟貨之精良久己馳名中外前經裕記機代沽迨戊申年陸月間改歸裕記行發售茲於是月廿日遷在南北行街第五於三號門牌開張諸君光顧者請爲細認貨色庶免魚目混珠是荷　五月
庚戌三月廿三　裕昌盛腿莊畢錫功謹啓

波羅德太陽保險公司
啓者本行代理波羅德太陽火燭燕梳公司實備資本英金壹百五十萬磅總公司設在英京開創經十有餘載矣素蒙殷商取信今在香港特聘陸郁溪周保之二位先生代理火燭燕梳事宜專保岸上屋宇舖棧貨物及箱傢私裝修等件無意外之虞倘有不測賠償快捷規矩務臻妥善　諸君光顧請移玉至本行辦房面議或到永樂西米街門牌壹百四十六號廣記號內本行分局向代理人面商是荷特此佈聞
庚戌　三月十四　和記洋行啓

（零沽處）

勿嗜士洋行所來之看牛嘜牛奶全用牛乳製成故其名爲 Full Cream 以比之于 Skimmed 鐘滋其功用則數十倍過之而且價廉味美有益衛生歐美俱已馳名請認商標爲記
南興隆　同德隆　永安公司　省順和隆
並本行所來之龍皇嘜上金山毛氈久已馳名貨真價實專託下列各號發售　十五二
先施公司　真光公司　同德隆　省順和隆
庚戌　弍月廿三　發行所勿嗜士洋行謹啓

請司舵人
茲欲僱用一小輪司舵人每日工金六毫有意者可到國船澳向總管出則官屋利請問
壹千九百壹十年　五月十七號啓　七九

小火輪船鋼鐵什貨出售
茲本行有小火輪船鋼板或木質把貨艇坐地或行動起重汽機打樁汽機滑水泵及衣服手鉗絞盤手絞皮帶輪公母大螺絲各欵簸合銅鐵螺絲鋼喉鉄瓦面生鐵柱掃灰水機器縫帆布機器各種燈胆石氣燈手泵平水機有架大千里鏡寫字檯等貨太多不能盡錄欲購者請移玉至都爹利街欖勿拍賣行詢問
壹千九百一十年　五月十二日啓　三四

厚結粘糊唐紙膠水
本號膠水加倍厚結較糊洋紙者功力倍加用以粘糊唐紙不濕紙背而且易搽快乾結實主固久無變隨時便用凡緘華紙信函粘貼華洋紙張以及捋散紙續口或緘封遠處銀兩物件包頭等等用處確爲利便洞商場舖店居家不可少之物也每大罇價銀壹毫　小罇半毫
俱有筆掃隨時配合
庚戌　三月廿四　五九日
香港中環咸寧街即水車館後街壹百零七號錦福書坊　謹啓

介紹名醫
趙槐廷先生儒醫也幼學歧黃醫理精通醫品慈善恒以自未能信爲歉不肯出而問世而踵門求醫者屢不之人同人等與先生知交多年歷蒙各友求治雖至危重之症無不藥到春回是以力勸其來港濟世幸蒙先生允許現寓中環德輔道中一百七十五號門牌紅杏林藥材堂如有患病者知所問津焉專此佈
宣統弍年　三月十三日　九六
弟　林春亭　趙錫年　趙漢光　黃玉垣　敦子秀　趙超詢　趙蘭英　趙常林　林虬公　仝啓

看嘜要告白

強種之本保嬰實爲哺種之本鷹嘜牛奶天下馳名誠保嬰兒及常人養身之第一食品莫有能比其美者也金山嘜牛奶亦波與販所製其功用勝於別嘜牛奶多[illegible]
以上兩嘜牛奶各洋貨店均有發售也
己酉年　十一月　二十日
波與牛奶公司
代理人公利洋行啓

返老還童育亨賓
夫陽痿一症皆由真元不足元陽耗傷廣醫則鉗驚危症浮誇之士妄施其術害世誤人誠非淺鮮蓋男女婚姻伊始體壯者血氣充足自能琴瑟調和惟先天不足之人真元素虧兼以勞事過勞損精竭陽力倦神疲腰痠腿軟則陰虛陽痿之症相繼而來若再失於調理甚至促及壽限眞可憐矣今福德醫生泡製育亨賓固本片專治陽痿不舉一切虛弱最爲靈驗此藥用育亨賓樹皮製煉成精合以貴重藥品而成性極和平不燥不烈扶陽壯身廣嗣延年無論皓首老人青年弱體連服一禮拜元陽充足轉弱爲強返老還童操券可待無論何種補品均未有此藥之功效眞奇絕之一靈丹衛生家幸之輕視可也服法每日兩次每次式片飯後服勿爾水送下連服一禮拜定獲奇效從此根本堅固自能任意歡樂可保一生精神強健
每罐壹元五角　每打拾五元
己酉年　六月　廿四　十九日
香港永樂街[illegible]

歐陽壽　馳名毛雞酒
此酒專治婦人產後腹痛遍身浮腫不息飲食精神少短寢夜不寧四肢力乏一切虛症又能治男婦筋骨痲木手足酸軟實爲補虛驅風去痰均新之要緊也本號自開張樂四十餘年屢蒙仕商賜顧環皆讚善此酒乃婦科之聖生也貴客光顧舖在香港中環德輔道門牌八十六號

女醫楊燕閒
楊蘭　女醫
精醫婦科小兒急慢驚風等症　現寓租卑利街十二號式樓此佈　四二
庚戌四月初弍　楊燕閒謹啓

提防私烟
敬者近有匪徒多名在本港販賣私烟並假冒本公司士担嘜頭盅仔等件連日被獲送案究治判各禁若工數月以敝效尤且此等匪徒所沽之私烟俱劣品不堪入口各吸烟家不知細察受其所愚以爲本公司有意將烟膏勾雜所製射利豈知本公司自開辦以來以公平烟圖俱上等公士一切交易務此等烟膏爲主各選吸烟家務祈細察勿買私烟致干法究爲荷專此佈聞
庚戌三月十三　九四　大有鴉片公司謹啓

緊要告白
敬者近聞有無賴之徒未經本公司領有收烟灰牌照居然向各吸烟家處收買烟灰不知此乃違例之事理宜多飭巡差查究但本公司念各吸烟家間有不明律例致受所愚爲其所累故特先登報告俾衆週知嗣後各家存有烟灰務要交回本公司或領有本公司收烟灰牌照之人按値給回公道價錢方爲合例蓋本公司承充鴉片利權所有熟膏二烟烟灰俱歸命制如有私相買賣一經查出定必送案究治決不徇情毋以身試法爲幸此佈　九十三
庚戌年二月廿九日　香港大有公司謹啓

大藥房堪富利士洋行　代理英京威士頓燕梳公司廣告
啓者本行代理英京威士頓火燭保險燕梳公司資備資本及盈餘積項合共銀壹千萬元該公司創自北美洲加拿大省城逐漸推廣至英國各埠經有五十餘年歷蒙士商賜顧茲擴充至本港專保埠上樓房屋宇倉棧舖戶各貨物并傢私裝修衣服等件無火燭之虞倘有失慎定必賠償快捷茲設分局任上環大馬路門牌第二百七十號四樓諸君賜顧請與分局司理人李錫照翁譚爾軒翁面商或到本行寫字樓與黃茂林翁面議均安此佈
一分局在尖沙嘴海防道第六十六十壹號昌辦館內司理人余植卿翁　五三二
庚戌正月廿日　大藥房堪富利士洋行啟

選舉總理
啓者本公司初次開辦總理計於庚戌四月廿九日滿任經由初次開辦總理按照本公司註冊章程第七十一欵自行選定總理十一位留任爲第二屆總理其餘十名悉照章告退由股東另行選舉茲定於三月廿七日開派選舉格式單凡屬股東請攜息摺到本公司領取選舉單如外埠股東有確實信據亦可到取塡寫清楚限於四月廿八日之前交回本公司俾得定期當衆開票此佈　五廿
茲將已經選定留任第二屆總理台名列
吳東啓翁　鄧幹生翁　馬應彪翁　歐彬翁
鄭浩生翁　易次乾翁　黃澄溪翁
余斌臣翁　馬永燦翁　羅有章翁　鄧福翁
庚戌三月二十日利民興國織造有限公司啓

請看黃雪卿女士證書
黃女士雪卿西法接生女醫士也前曾在國家醫院練習式年勤慎可靠卒業後即蒙　政府派充皇家接生女士四年其時適予總司其事故知之深見其所理者切產育事雖間有難產者均備極安善實屬心靈手敏才技兼優且仔細從事凡曾延之無不喜之熟之故予樂爲薦之於世之欲延請接生者
黃女士現寓德輔道中六十壹號騎樓起做店三樓欲延請女士接生者請移　玉至處詢問便安　敬
時壹千九百壹十年三月十九號　四廿日
前任那打素醫院女大醫生西利氏謹啓

萬應堂
正鋼胭州坭杉木偏廠　售各欵藥丸散膏丹
杭香港永樂東門牌四拾五號　售各色美酒
參茸衛生酒每斤五毫　參桑滋陰酒三毫八
三鞭壯陽酒每斤四毫　虎骨木瓜酒三毫八
四蛇酒每斤五毫　周公百歲酒三毫八
毛雞酒八兩庄每罇三毫二　四兩庄每罇二毫
以上各欵藥酒久已馳名中外應驗如神
正南棗酒每斤貳毫　三○票白欖米酒二毫○
歸元杞菊酒二毫○　生熟糯米酒一毫九○
白欖米芋根玉蘭露梅酒均每斤二毫七○
玫瑰露三蒸頂足米味庄三蒸每斤二毫二○
玫瑰露雙蒸頂足米味庄雙蒸均二毫六○
三○糯蒸料半酒四○　頂足米味庄料半一毫壹

其法由犁頭犁轆犁劍犁扛挖手前搬紋關圖撐麥斗昆軸把泥組合而成原質合木鐵為之以牛為原動力除種麥外宜効用於播種黃豆蒙獎金牌

○新發明之施肥器　此器亦劉樹棠所發明其法以木鐵合製組合各件有木桶一方一尺六寸木發一方四寸由人力運行其運法乃利用中間之開閉機關部以施肥料除施肥外亦可用以載重故加入木發於本器中可放堆肥去其木發可施人肥若僅用其架即可為載重之器亦獎金牌

○東三省古碑東渡矣　昨年日人大三橋曾在鴨綠江上流北距安東縣八百里分山溝地方發見高句麗之碑碑在一古墳之右碑文中有云倭以辛卯年渡海破百殘□□新羅以為臣民餘多漫漶在日人考之謂確是該邦神功皇后征韓役時所建大可顯彼武功取證歷史該大三橋氏即將此碑密為製造謂該國之香椎宮近由廣募資金擬開古碑建設會云按百殘則吾國史載之百濟韓安縣之永樂墓碑亦同此

香港新聞

○查訊殺妻案　華人左治坤被控在尖沙嘴用鎗轟擊其妻意圖謀殺壹案昨日復由夏裁判道堂訊嘉殿拿狀師為被告辯護夏道曰現警局於意圖殺妻罪名之外已多加入罪名壹欵以其無照私攜火器也嘉狀師曰攜火器小犯也殺妻大罪也以小犯而加入大罪控究實為例所不許官曰吾姑先查訊其殺妻之案遂傳被告之妻上堂供稱與被告同居於尖沙嘴轆敦道梅桂台三號伉儷向篤同居屋內者尚有西人列地夫妻二人本月七號晚飯約七打半鐘即同睡房約壹角鐘後被告隨亦入房頗露酣睡之態二人同坐床上閒談之際被告自言厭世不欲久生余問其何以能即死伊即從袋裏拔出短鎗曰以此即可了生余急欲奪之糾纏之際鎗忽自响余背着傷此誠意外之事被告之處並即走往列氏房中惟未曾往醫院矣同居之人列地氏即走入房中余詰其往告被告曾入房中與之話別留醫五日乃愈云警弁爾臣氏盤詰之曰你躲入別房以為走避之計乎答曰非也渠隨後且入房與余交談又詰曰你豈非身既受傷而躲於傭婦床底耶答曰傭婦房與列氏房相連不及入其房中與各小孩同處矣非躲避　嘉狀師問曰被告何以厭世答曰殆因賦閒日久也又問鎗响時你之手緊持其鎗否答曰然問伊見你受傷後面有憂形否答曰有問伊即復入該房中親你之額乎曰然問伊何以離你答曰因我促其速去親戚處矣云云科士扶醫生到堂供稱是夕九點壹角鐘到被告之家見其妻倒臥床上胸間有傷痕而故着其昇往醫院療治云列地氏之妻到堂供稱是夕約八打鐘聞坤氏之妻大呼人速來伊即與夫急往視之見坤氏之妻走入傭婦房中謂伊曾以鎗自擊受傷伊遂扶坤氏之妻入房中與其除去外衣並復至騎樓着坤氏速他去伊因驚恐過甚亦即氣？隨後如何不得而知惟有醒時則醫生已到矣坤氏夫婦平日相處甚歡料必無謀殺之意云列地氏所供與其妻相同官着押候今日再訊仍不准被告具保在外候訊

○重罰兇手　王名被控於四月三號在德輔道故意謀殺印度看更人名化加生者昨由署正臬司當作刑名案提訊署法政司士列為皇家主控趙刺巴士打大律師為被告辯護被告不認有罪法政司稱謂被告是被控謀殺照例而言則為預蓄惡意謀斃人命事因四月三號晚上約十點鐘有匪聯羣往德輔道西百四十四號俊昌爛鐵店及至將門敲鑿店內有一夥伴聽聲問之其人答謂投遞壹要函夥伴即開門詎料有八人壹擁而入或執地下名夥伴而恐嚇之謂如不安靜則取其命有兩人隨登樓上店主人聞有人上樓遂大聲喝問後見勢頭不好即上前執一人斯時有一夥伴欲拘獲別匪惟不就手在樓下之匪聞呼賊聲即各自逃去某夥伴隨後追出街被告即上樓兩匪中之一後在房中尋獲之假辦被告已認為已為當該匪被店伴追至四五舖位之遠時即有鳴警笛求助斯時適有印度看更人二名在東邊街敘談一看更人即以手抱被告令彼不能奔走被告掙脫不得遂取出壹刀在死者之身邊刺照醫生之詳報則謂其刀是由背後之肌肉而入傷口極重其第二之看更人與店伴及一別人相繼而至將被告拘獲後昇死者往醫院調治時已半不醒人事數日後遂因傷斃命云官訊証人後陪審員以被告犯慘殺罪者六人官遂判被告苦工監廿年

○刑名案彙誌　陳芝因持械行劫官判入獄七年兼作苦工○陳耀生被控受私寨賄賂昨日刑名案提訊時不到堂官判保欵充公並出票捕捉云○吳海文被控毆打並希圖行劫壹案昨日提訊砵打大律師為皇家主控砵律師云該案情甚淺此事原起於西去月十六號早時鄰房有一人忽聞原告大呼救命即往審視見被告用鐵線將原告綁緊並以黑帶綑之遂拘於案在裁判署時被告已認曾綁原告並無別言云於是傳証人供畢陪審員皆謂有罪官遂判入獄兩年兼作苦工○昨詢刑名案時有苦力二名被控在瑞昌之貨倉處竊去物十一箱砵打大律師曰去月二十六號早時司倉者忽覺碰然一聲遂由夢中驚覺及往查驗見有苦力二名將物十一箱值銀一千一百元移動遂獲其一後呼捕差相助又獲其一於是將該倉察驗各處之鎖已開並開鎖之匙一概搜獲云於是傳証人供畢陪審員退而商量及出五人謂其無罪二人謂其有罪官將被告省釋並誡其以後於晨早上四打鐘時不可抬物

○西婦失蹤　鐵行公司之沙甸尼亞輪由橫濱首途道經香港於西五月十號抵星架波報稱有頭等客位西婦由橫濱附輪而返倫敦者於西五月七號失蹤料其已自赴龍宮去聞該西婦富家人也因再續之夫喪去故客歲西十二月始由西而東但以驚恐故已得神經之病

○擬留新甯覃令函稿　駐港甯邑商務公所列位鄉先生大人鑒本日得接省中來函云大憲經懸牌示新甯縣知縣覃壽堃告病遺缺委周秉道署理闔邑紳商士民聞信之餘如嬰孩之失慈母兒童父老願切扳轅覃侯自蒞任以來所有地方應辦事宜靡不實心實力清正廉明久為上台嘉許下民愛戴得壹賢父母官來撫是邦興利除弊為蒼生造福誠非易事我邑紳商士庶豈忍須臾離哉邇因行將卸任咸切去思之感弟等擬聯同合邑紳商士民公禀大憲收回牌示還我使君乞留覃公久於其任用特飛函佈告即請煜堂先生刻速邀集駐港同鄉諸公開特別會議應如何辦法即舉代表同爭公同商酌以便舉員赴省萬勿遲疑為盼為禱專此祇請均安諸惟亮察新甯闔邑紳商劉榮恩等同頓

○洋員者乃洋務委員也　日前本報所登袁督批詞有謂提犯員弁送洋員乾禮壹節現本港政府通知本報云此事經請駐省英領事官查詢據江大兵輪統帶官吳敬榮到領署解明洋員二字之意義實係洋務委員因馬德新協戎不能常駐香港故派洋務委員留港經理提犯之事所送二百元之欵并非送與本港政府屬下之員弁實送與馬協戎之留港洋務委員也云云特為解釋以供衆覽

○獸醫演說　四月十壹晚八點鐘青年會延請本港獸科醫生葉純演說肉食之益及六畜之通常病症請李可楨為傳譯甚為留心衞生者到會壹聽云

○開喪停樂　英皇賓天之噩耗傳至哥林堡時德國郵船比連士佛利力仍未首途南下故解纜往比寧時船中停奏樂三天

○廣西輪照常來往　初七日來往省港之廣西夜輪車葉稍壞故入船澳修葺已於初九日出澳矣

○郵輪抵英　英國郵船於去月十六號啟行已於本月十七號抵倫敦

○豈眞睡不醒乎　初八早四打鐘有某甲由西營盤第二街第六號樓上手携一物壹束拾級而下詎覺而異之遂拘控於案日昨審訊時自稱睡於道覺寒氣迫人遂携衣同家不料於睡夢中入錯屋乃復落樓故被悞拘云官謂不足入信乃判甲入獄壹旬枷號六打鐘

○清淨局叙會續聞　初九日清淨局叙會宣佈預算草表查士偉醫生提議選派分董研究該表然後詳報經議成氏附和衆遂舉總辦哈巴氏劉鑄伯三君為分董○同日提議封禁威靈頓某屋之水井哈巴氏倡議通知該屋主或其住客將井洗淨書為掩蓋至本局滿意為止如此則可以不必將井封禁劉鑄伯和議覃士偉醫生曰予抗拒本局滿意為止等字因其洗濯之事無足令予滿意者總辦曰若此則須投筒以定奪應將井封禁與否哈巴曰予倡議請不將井封禁此議不能更改撫華道曰予倡議更改此議封禁該井各局員中以為應封禁有者六人不應者祇三人　哈巴氏倡議以查辦柯士甸山石坑之特派委員報告作實劉鑄伯和議衆允洽

○勘界維持會致北京電文　北京分呈軍機外部列憲鑒青洲水泡未撤河心水泡又移貼灣仔岸邊海權被佔陸地臨亡鄉民震驚深虞暴動若不力拒一日禍發恐為長沙之續乞迅電粵督設防勒撤嗣後照約不得增減改變安人心即保國體香山勘界維持會楊應麟等叩

○孔聖會會議紀略　四月初六日下午三句鐘幹事會值理假座育才書社為是晚第二次壽常聚會到者約二十八人主席劉鑄伯副主席楊碧池李葆葵官布李樂余書記胡鼎男主席起言弟於未開議之先有壹言以為諸君告竊見辦公益事當圖久遠其欲為久遠計則凡經費不可不從廉在有告部分值理之意極力主擴充以為壹經擴充則捐欵可驟增也殊不知勸捐之難若某書社初辦時固未可謂不擴充而今日之捐欵則又何如弟是過來人故對於本會辦事上每步步為營而會中經費尤力加撙節職是之故與該壹部分值理意見未免參差會是而外諸君急公好義之心與弟無少異也此則關於財政上問題與諸君辯論不休者尙祈諒我如不我諒仍力主擴充恐難持久蓋以舊年年結計會欵雖有二萬七千餘元然除却大會堂捐欵約四千元置河南校舍四千元外約存現銀僅一萬八千餘元現下辦事所員役酬金學堂員役酬金及學堂租項祇此三項每月需支×百元什項尙不計在內準此以觀豈不是僅敷兩年支銷是則經費節若非力加撙節斷難持久也此乃為會長者之苦心慮及然確能將主擴充之實效指出弟儘可將大會堂捐欵除出外餘悉數交諸君提作公用其大會堂捐欵不能并交與諸君提用者因在紀念場時弟嘗言如大會堂建設不成原款悉數璧回與諸捐欵者是以要依原議不能擅作別項開銷也言畢隨即開議　一議每同人除按名發給憑票外并給徽章以為表記　一議大坑女學堂係朱沃均所發起由本會將該女校舍借與該處為開辦女學之所　一議伍憲子所獻議改良禮拜報內容分十五門首圖畫二論說通論孔教之功效及時局三經術專發揮十三經經旨取其能救時者言之四歷史擇其與孔教有關係者發明之五傳記專記孔門弟子及歷代名儒之有功孔教者六政治（孔子之志在救國故其學可發為政治又為孔門專科故宜發明之）七教育（專發明孔子教育之精神）八時評九談叢十文苑十一小說十二中外大事記十三要聞十四雜錄十五輿論一斑并每期約有二萬言擧伍憲子担任撰述關蕙農擔任圖畫　一議現因李樂余以事務繁劇告退巡學員公舉副司理員胡鼎男兼任巡學員　一議公擧黃廣田陳雨泉彭叔奐李瑞琴李葆葵楊碧池八君為研究節省經費及設法多招同人之分任值理　一議公擧吳理卿李瑞琴為名譽副會長以上贊衆成

○梁誠過港　昨日下午梁誠已由上海附輪到港

○關心彗星者請觀　昨日本西報訪員往天文台查詢夏利彗星之事據云彗與日球最近之日當在十一日與地球最近之日當在十二日地球彗日球同在一直線之時暑為早些或在於十一日晨早至於彗頭之直徑更為無稽其頭痲見細小不能限以一定之數倘張大而言之當在一百萬英里人人皆可以如此決之則已之直徑比之更小現彗頭相去之遠比於與日球相去不過得六之一凡見過彗之人皆不謂其首之直徑比於日球約大七八倍彗頭之尾亦不能量度雖能伸至數百萬英里遠然定以一百二十兆里亦為太過惟惟其尾不能搖動其擧動甚捷是由日球所致因日球具有一種能力可以引之移動十一日可以用鏡裝其尾之一小部分將來試驗後未知能否驗出其中所混雜之質地毯從未與彗頭相撞惟望將來永無此事云　以求代球　以○代星

各國新聞

○梓宮奉移　（德臣電）　五月十八號倫敦來電云今日午間北京咸宮舉行奉移義華皇帝梓宮往惠士緄士打堂中喪禮街道上列衞士一行警察一行觀者人山人海十一打三十分鐘時發引舉國中之人畢集及離北京咸時靈轝異常肅靜水陸二軍之將官為首隊梓宮載於炮車內以炮兵隊之馬牽之棺蓋以白絲為之並以英國國旗蓋之復置皇冕於其上皇族孝子隨梓宮後行佐治皇則穿水軍提督服其子和露公爵及阿露畢太子服水軍裝後隊即有車九乘緊隨后與宮眷乘之迨至馬路巴付屋時蘇格蘭人奏最悲哀之樂於是沿途鼓樂各人皆去帽示敬梓宮抵惠士緄士打堂時已正午鼓聲震耳漘頭炮台鳴炮致敬棺遂置於歷史上有名之惠士緄士打堂中當時倫敦總教師祈禱片時亞力山大皇后肅然跪於地上佐治皇扶之而起乃率衆同北京咸宮有四千餘人候於堂外

○觀殯者衆　（南淸電）　倫敦十七號電云連日到英京觀先皇之殯者數以千計至時有兵三萬人鵠列道旁及隨殯而行牽柩車者則為威利士水軍

○舊統到英　同日電云美國總統勞斯福已到英京因國喪故所預備迎接之禮概不舉行彼初則為國君之遊客今則為美國代表送殯之人

○日商到奉天　日本奉天東京十六號電云日本商人結隊來遊中國昨日到奉天省城東督宴之並謝此次東三省商人到日本得日人招接之殷勤自當傳命沿路招呼務使自如遊歷○又電云往日本遊歷之東三省商人已返到奉天其代表人禀報督轅謂到日本招接極佳可見日人志在固結兩國交情

○西班牙亂象　倫敦十七號電西班牙之和倫士亞城民主黨叛亂殺斃一巡官傷者不可勝數云

憲示

撫華道蒲　為示諭事按照本港居民遵
國制之事如何成服前經本道公同議定出示佈告在案現西歷五月二十號即華歷四月十二日為
大行皇帝梓宮奉安陵寢日期用特出示佈告全港居民知悉各宜週知切切特示
壹千九百一十年五月十九日示

請買辦

啓者茲有本港某大洋行向辦入口貨物欲請壹熟悉商情勇於任事之買辦須具保家七千元半圓現銀務於本月八日前十二工如欲謀此席者祈函知華字日報照下寫之地步便得收矣
庚四月十壹　五九

失單告白

啟者弟於本月初二日在汕頭永同興滙有龍銀四百元到香港永同新收領業經掛號不料該單在省被小手竊去今已報明永同新將該銀收回倘日後有別人向取作為廢紙并即拘究特先聲明
庚四月十壹　寓滸萬福祥內楊俊三謹白

投夜

啓者未士晚時准於四月十三日即禮拜六日上午十壹點鐘在石塘嘴海傍太古倉內有由桂陽火船載到水漬蔴包二萬四千個另在隔鄰倉有六十大綑出投以價高者得現銀紙交易限議即日出清貴客看貨議價下綑之後若有錯漏或意外之事俱歸買者自理特此聲明
庚戌四月十壹　九十　曉時及候蚨啟

英國國喪聚會傳單

公啟者英皇義華第七於拾二日奉安陵寢本港各教會特定是日下午兩點鐘在聖約翰大禮拜堂聯同聚會虔禱 神恩屆期敬請 光臨不勝翹企此佈
五月十九號　香港耶穌教會　二蓋旦

遺失股票

於仁洋面保險公司告白
茲有人聲言云一千九佰零八年十二月三十一號所定以於仁股份一股比較中外燕梳股份十股所餘出之價值紅色票號第二佰七十二號經已遺失此票註冊是左些威林加治名字 Joseph William Castro 如於一千九佰一十年八月十五號以前未有此票呈交本公司則本公司照式另行給發新票此舊票作廢此佈
一千九百一十年五月十三號啟　四五

憲示

香港撫華道蒲　為出示曉諭事照得本港華商民人等因
大行皇帝之喪凡屬臣民不幸遭此痛深愴悼本港華人理宜同申哀悼
國制以盡臣民之忱惟本港紳商以何成服未有明文特諭本道詢問如何故本道公同議定開列於下
大行皇帝龍馭升遐之日起計期內本港各行店用藍色匾額燈籠則用白色字衣服不用鮮明之顏色又不燒放炮竹及搭機演劇至戲園戲院停演之日全港商店及酒館則如常開市并於前三日停歇奏樂日內全港一概停止彈唱鼓樂惟戲園則止用小樂鼓樂弦歌惟恪詳本
督憲批准合行出示佈告全港各行是所至望切切特示
一千九百一十年五月十七日示

聲明告白

啟者香港上環東街門牌第八號G茂利興記酒醋雜貨生意原係鄧成集股與各人開張今本號股份不得將股份與人如有此情乃係自誤生意事與本號無涉特此佈聞
庚四月初四　本號謹白

承受告白

啟者茲我德寶華字號創自光緒廿三年開張向在澳門草堆街壹百零八號香港中環威靈頓街門牌壹百三十六號原係生記招至光緒廿七年始入霍榮至堂霍熾堵占有股份做至宣統元年歲底止今霍榮至堂霍熾堵退出圖別業經於宣統弍年二月初五日當衆全盤核算清楚所有霍榮至堂霍熾堵占之股份紅利及本息招牌舖底傢私雜物如數收回並無拖欠各件以後澳門並香港德寶華號生意概歸我等承受由今退出將股份及招牌舖底燕梳等項盡收清楚日後如有德寶華生意虧欠一應之事責成我德寶華兩店承受再論并及我德寶華開張迄今十有餘年仕商深信始得中外知名向無分枝別店遷移地位如蒙 諸尊光顧請認眞我德寶華三字方免玉石相混而有冒蒙混以假亂眞之別並細分辨本方是本號貨眞價實童叟無欺者矣故特登佈告俾得海外周知考驗也
庚戌四月初五　澳門香港德寶華染庄謹啓　三五

退股告白

啟者澳門草堆街壹百零八號門牌香港威靈頓街壹百卅六號德寶華染房生意弟自光緒廿七年入股我霍熾堵搵理澳店事務於茲生意幸收效果今因志氣不投弟將名下股份讓與德寶華公盤承受所有我霍榮至堂霍熾堵應收股本溢利及附允花紅舖底照計至宣統元年十二月結日止截清算明白如數收回而弟歷來經手事件亦一律清楚嗣後港澳德寶華生意盈虧與退股人霍榮至堂霍熾堵無涉特此佈告該號生意弟始則相扶繼則相讓姑念友情免傷和睦而已
庚四月初九　退股人霍榮至堂霍熾堵披露

去則離日尤遠……近故速率亦因而加也。　仍未完

……務據案斥駁勿任增開以符遞減遞禁之奏案是為德便為此具呈伏候俯賜札飭施行須至呈者

……欄）中櫃共月餉銀一萬……五錢九分每年共銀一十三萬九千九百八十七兩零八分陳村二百二十兩零七錢沙灣一……

……稟報聞革命黨彭秋湖原籍湖南湘陰縣人係福建某營協台現在福州鼓山運動僧善隱僧……

以利推行所有各屬城鎮鄉市招商事宜限三個月由地方官查勘形勢釐定區域迅行詳請……

○新發明之種麥器　此器亦劉樹棠所發明……

譯件

說彗星　初續

譯者晴嵐

故彗星每見。諸言迭起。而依期至者。天算諸家。亦每作駭人語。如壹千八百三十二年。再見之拜刺彗星是已。天文博士譚茂素推算其行度。當於壹千八百三十二年十月廿九日子夜前。侵入地球軌道。與地球相撞。斯時名天算家。皆以為然。而衆報館亦隨聲附和。舉天下人。咸懷與地同盡之憂。懸擬相撞時。同歸灰燼之慘。惟其中有一要端。為衆天算家。與報館所忽畧。一算士計得是年是月是日是時。彗星入地球軌道是矣。惟此星所到之處。而地球尚未至。焉得相撞。計地球每日行程約二兆零二萬二千英里。而彗星入軌道時。仍與地球相去六十兆英里。故其所到之點。地球須遲至十一月三十號始至其處也。一千八百七十二年。又有謠言。謂八月十二日地與彗星撞。至是日竟安然而過。二千餘年來。天文算術之謬。雖非盡信朕兆。大部偏執一見。造出駭人聽聞之語。惟一千八百年前只有一人名鮮尼加。力駁衆論。謂彗星各自有當行之軌道。與地球及衆星同。聞者咸非笑之。降至一千六百年。始有奇伯刺者。始是其說。然一士之謬謂。難抵衆士之詭詐。後有名鳥頓者。自念必須測出彗星之軌道。始能破衆人之結癥。因與夏利士。合作天文算。並用礪力推求。夏推得一千六百八十二年出現之彗星。其繞日軌道。與一千五百三十一年。及一千六百零七年所現者無異。則至一千七百五十八年。必再見。至是始信彗星。果有一定之軌道。其再來之期。可以預知。而一千八百年前。鮮尼加之論始定焉。夏利士費幾許精力。始算得其再見時。應在一千七百五十八年終。或次歲之始。然研究家。仍欲知一定之期。遂有賀剌律者。欲以代數起算。而算學博士李波地。與女博士李賤助先助核計。忘寢食者凡六閱月。其數之條目始成。實乃以代數起算。計得此彗星之行度。為土星所牽引。而遲緩者一百日。為木星所牽引。而遲緩者五百一十八日。則此次到時。應比前次遲六百八十天。即一年零八閱月。此星再至之時。必是一千七百五十九年四月中旬。至是年三月十二日。其退已現。較所擬算者。早到一月。始信彗亦行星。從此天算家之學。又別開一面。後之算者。乃得允準合之數焉。此星於一千六百八十二年見。至壹千七百五十九年再見。其行程是二萬七千九百三十七日。及由一千七百五十九年。至壹千八百三十五年再見時。其行程則二萬八千零六日。是因行近木星牽引之力尤大。故多一百三十五日。又因去地及土星畧遠。而牽引之力減。故至此處時。行畧速。故又減六十六日。惟本年五月再見。至廿四日最近。而其行程則僅二萬七千二百一十七日。是因其軌道橢圓形。其去則離日太遠。日光所不及。來則去日甚近。故速率亦因而加也。

仍未完

本報特電

初十日六點鐘接北京電云

法部尚書廷杰病危

又電云　**海軍大臣電直隸福建廣東山東各省限本年建立海軍小學堂**

又電云　**廷試留學生注重經義及憲法**

又電云　**海軍大臣擬照江北提督例准廣東水師提督專摺奏事**

又電云　**澤公論本部司員將數年部飯銀撥作賑濟之用各省司員均阻撓**

又電云樞臣又議各邊省。添設左右參贊。

又電云海軍大臣向德船廠。購兵艦壹艘。價二十一萬磅。咨度支部撥欵。澤公以無欵却之。

又電云學部尚書唐景崇。注重强迫教育。議提前起辦。

廣東新聞

記事

○諮議員關心於紹榮公司山票　為呈請事竊本局籌議禁賭一時雖未即實行亦不宜於籌禁時任賭徒多為名目以害民生查省城山票向止名利公司一家每月開彩三次逢二日開每條售銀一毫五仙近見市上又貼有古勞早誠公司山票招字每月逢五日開彩每條售銀五仙字樣查該古勞票售價甚輕婦女小孩均便措辦以故銷場甚旺充入省城是本城向僅開票三次者今則倍而為六矣若不從嚴禁止將愈出愈多既與督部堂籌禁賭博之奏案相背馳更與前善後局詳請准紹榮公司之原案相矛盾(注意)且傳聞名利公司又擬仿收小票月開三次逢七開彩是否實有其事雖不可知若果稟奉核准則開彩之期或間日一次或間二日一次是與日日開賭者相去不遠且收費輕微害及婦孺與岑前部堂永遠嚴禁之小闈姓相去無多理合呈請督部堂批行布政司轉飭府縣嚴禁古勞山票來省銷售並飭財政公所查照如名利公司賭商稟請兼收小票務據案斥駁勿任增開以符遞減遞禁之奏案是為德便為此具呈伏候俯賜札飭施行須至呈者

粵省官……裁撤同通佐貳各缺故向日粵省之同知通判等官皆紛紛改捐知縣云

○燈火光明何如心地光明　番禺楊令每以本衙門風水有礙每欲趨吉避凶苦無良法日前某紳到謁與楊令談及風水該紳閱看已畢云必須在本署內安擇方向高豎夜燈兩盞點照便能趨吉無碍云

○審判廳定期興工　籌務局裁併統一財政公所後其舊址原定改建高等審判廳現聞該審判廳工程委員已進局辦公暫作為全省審判廳工程籌辦處擬於十五日興工拆卸至籌務局辦事員役則定於本日搬清出局云

○梁士詒又可以飽吃一頓　聞郵傳部參議梁士詒此次回粵係專為查辦廣九鐵路工程及與粵漢幹路如何接軌各項事宜昨經函致粵路公司羅協理定期初九午刻詣公司會商一切而羅協理因勢利導特於是晚申刻備設筵宴東請梁士詒廣九鐵路總辦魏瀚并龍建章俾得直接面商接軌辦法以期早日有成交通利便聞說接軌處以西村站為最合宜云

○日領函請保護遊歷士　日本領事昨致函督院略稱東京工學博士思忠太郎前曾奉政府命遊歷中國五次現再奉命遊歷廣東廣西請飭查照保護等因袁督已飭行東西省各文武認真保護矣

○攬商與納稅不同　民政部電達來粵原電內開查宣統元年六月魚日及十壹月真日覆川督兩電均係憲政編查館辦理當即咨行該館查核茲准覆稱查選舉權之必須納稅所以示於本地方有財產之關係故正稅應以確知完稅本人姓名並確係按年繳納為主若攬商保攬衆人所出之財稅之官府既非本身出稅之人自難予以選舉權准其中有該商自出之欵准其自具姓名報明數目壹律辦理至隨意樂輸二元以上並非按年繳納者自不得作為公益捐等因希查照飭遵云

○順德又出擄刧大案　順德縣霞石鄉初八晚蘇姓乃十七甫巨祥首飾號之店東被匪二十餘人連刧二家擄刧小孩二名一八歲一五歲刧後留下函勒賠五千金查事主被刧之家與該鄉勇廠未及丈咫尺相連乃匪徒如此出入逍遙可嘆地方之所謂團練者負有名無實該縣刧擄頻仍有地方之責者其將何以處此

○鹽務公私各欵之調查　運署歲收有定之庫欵(每歲均有定額日有定)名為月餉數目連雜欵同計北櫃共月餉銀二十八萬四千一百五十五兩一錢七分二厘連陽十四堂每月餉銀六百零四兩一錢零二厘每年共餉銀一十萬零一千四百八十九兩一錢三分六厘樂桂[illegible]記每月每記餉銀九百九[illegible]三兩六錢四分五厘每年共餉銀一十一萬九千二百三十七兩四錢雄贛十六堂每堂每月餉銀二百三十四兩每年共餉銀四萬四千九百二十八兩仁化盛館每月餉銀六百七十　內零五分郴館每月餉銀八百六十四兩六錢七分每年兩館共餉一萬八千五百兩零零六錢四分(以上北櫃)東櫃共月餉銀二萬八千三百四十五兩五錢一分二厘陸豐每月三十七兩五錢六分六海豐每月一百三十七兩四錢東江每月二千一百八十七兩一錢六分(以上東櫃)中櫃共月餉銀一萬一千六百六十五兩五錢九分每年共銀一十三萬九千九百八十七兩零八分陳村二百二十兩零七錢沙滘一百七十九兩五錢[illegible]千五百八十一兩德慶二百二十二兩八錢四分四會二百四十八兩三錢高要二百七十五兩全利一百八十一兩東莞一千零九十兩零九錢神安一百二十二兩八錢高鶴一百一十一兩八錢九江二百四十一兩七錢五斗三百三十二兩新會一千二百六十三兩六錢懷寧二百八十六兩五錢北村七十四兩二錢花從三百四十八兩八錢大朗一百零四兩一錢大逢二百一十七兩黃鼎二百八十四兩六錢恩開一百一十兩羅定三百五十四兩一錢西州一百三十八兩一錢七門三百二十五兩八錢豐寧一百四十一兩東安二百零一兩增城二百四十八兩黃連一百三十二兩香安二千三百六十三兩六錢春新二百九十兩零九錢五分(以上中櫃)南櫃共月餉銀六萬兩西櫃共月餉銀十三萬四千五百四十三兩五錢二分

○諮議局為米價飛漲事上督院函　敬啟者今春雨澤愆期勢成旱象彌望田苗枯槁將有赤地千里之虞粵省財盡民窮已不聊生再遇荒年何堪設想夙仰執事痌瘝在抱飢溺為懷自必思患預防設法補救近聞米價飛漲日晚不同人心徬徨恐匪徒藉端滋事議員等覩斯現象良用慨然默計欲遏亂萌似非速辦平糶不可合無仰懇明公迅賜札行司道速撥欵項遴派妥員分赴越南暹羅等處販運來粵以資接濟而平米價並一面分諭救災公所及賑災慈善會並各善團速行籌辦平糶事宜以期補救一面宣布票辦平糶示諭以安人心庶不致釀生意外其外府各屬事同一律並請飭各道府均照舉行實見所及用特縷陳是否有當祇候示復現接袁督覆函云已飭藩台勸業道開辦平糶趕派員赴安南各埠採辦又行文各府州縣查詢近旬日內有無雨澤迅速稟報并札省城各善團一律開辦矣

○礦師王寵佑之價值　勸業道詳報袁督云查有礦師王生寵佑籍隸東莞在美國紐約卡倫比大學畢業研精礦務學有專門前年同國本擬即行延聘嗣以該生辦理湘省提煉銻礦事宜聘約在先未能應期而至即經函電敦促甫於上年十月偕同梁煥彝來粵提議創辦寶昌銻礦公司定為官商合辦訂立合同批准咨部在案該礦師與以公司開辦董來粵省職道又與一再磋商以粵省除錦砂外向有煤鉛金錫等礦亟宜由官提倡開辦一二為民謀與樂利該礦師亦以桑梓之邦義無可辭欣然受聘特與商訂合同十壹條大致以勘礦為入手兼指導開礦壹切方法惟該礦師現受梧州寶大公司聘約并廣西全省勘礦事宜不能常川駐粵議按日致送薪水伙食費二十五兩每次以知會抵廣東省境日起至勘礦事畢回省之次日止省梧往返川資由礦師自給如辦事至壹百五十日當備送壹百八十日之薪水伙食辦事至三百日送壹百六十日之薪水伙食勘礦沿途壹切夫馬概由勸業公所預備等情已於三月二十四日派令礦務科員與該礦師簽押定議現乘該礦師赴曲江接收錦礦之便並派傅令祖培偕同前往就近將上年稟請停辦之乳源煤礦再行詳加探勘並將前向旗昌洋行購得之柏拉呼機鐵全副攜帶前去試用以便探驗地腹云

○左秉隆又以革黨恐嚇政界　袁督昨札各屬云現據新嘉坡左領事密稟稱據爪哇偵探稟報閩革命黨彭秋湖原籍湖南湘陰縣人係福建某營協台現在福州鼓山運動僧善慶僧……本黨等由……泉與化等處寺院寄存以謀起事該僧往來時作日本裝或僧裝不一又據檳榔嶼偵探禀稱茲有此方人劉玉方在嶼教造炸彈並演革命戲以煽惑人心又據叻埠偵探報告有梁麗莊即梁厚與廣西人黃和順黃明堂等在叻勾結三合會黨運動軍火財政聞上月廿六日接得省電擬約兩廣雲南等處於四五月間暨旂起事等語飭即遵照密速移行壹體防範云云

○旅滬紳商又電阻梁誠　自治會鑒梁奉命出使與國體國際均有關係參案既經派員徹查似應靜候查覆滬紳商等

○粵滇竟分起省界耶　雲南蒙自鐵路建築後需用勇夫人役甚多因與粵省毗連多有粵人前往受僱詎日前竟分起省界盡將鐵路粵籍勇夫六十二人概行撤退日昨由蒙自道札派凌委員遣送回粵就近解交廉欽道郭道查收遣散云

○請辦歸善平糶　連月以來雨澤稀少歸善縣屬各田俱不能下種以至人心惶惶米價因之飛漲最下之米每元僅得壹斗六升半現下各紳已稟請開辦平糶以救目前之急某鄉墟場竟有匪藉端搶米云若旬日間再無雨則不堪設想矣

○江教員論彗星確與地球無害　(三續)

彗星體內之實質甚少蓋常見別星之光可透過其體於千七七○年所見之彗星混入於木星各月輪軌道之內經四越月乃能離之而去而木星之月輪運行如常惟該彗星則大變其軌道蓋測此星應於上年半後再來但經此遭遇至今仍未再見因此星與地球最近時約相距一百四十萬英里地球亦絕無感覺於一八六一年一彗星之尾直從地球衝過亦絕無災異惟地面發現一種藍光之星氣而已或謂星氣有毒是不足信假使彗星與地球相撞其震動亦甚細微原書注云雖或有損害但震動甚微祇於地球一部受損他部或尚未知似此一處受此微損而他處則獲見此萬古未有之奇事亦一快哉其或彗星之碎體盡屬黃金鑽石必前畏之而今反愛之也又彗之星人物忽與地球之人物相遇豈不互驚為奇異吾人之新知識又可從而進步也故即或相撞如墩呢地彗星星體之大為地球七百分之一其飛行之速如巨砲之彈此等衝擊必生易知之震動無疑矣彗星之體尚未○其能自發光抑藉太陽光之反射其○核常具白光之熱度○既不知其是否能自發光又何從知其具此熱度無論何物相近皆可溶化乎此說不足信然總之任吾人如何臆斷吾人所可倚賴而無恐者其為造物主乎蓋無論行○彗○其臨運行之軌道伊自能指引於冥冥之中皆伊所創造之地球而不另眼一顧乎以上論彗○之大要原書祇此數節而彗○之果能與地球相撞或撞之有無災害絕無確理不過好事者特創危說以驚嚇世人耳　以○代星

仍未完

京省新聞

記事

○度支部電咨印花稅領售票辦法　度支部有電各省查詢預籌各屬領售印花稅票一切辦法並聲明如有總承領售商人備價領取印花在二千元以上者應准通融半年繳欵一次以利推行所有各屬城鎮鄉市招商事宜限三個月由地方官查勘形勢釐定區域迅行詳請

○郵電班開學　郵傳部交通傳習所郵電班招考考試現在香港海漢口天津所考諸生均已一律到京本京所考之高等班正取十一名副取十五名全行傳到簡易班正取九十二名備取之前十二名一併傳到已准於四月初一日舉行開學禮上課

論朝廷之倚重鹿傳霖　截漕一事各大臣議論不一殊難決定惟前日召見軍機時曾諭轉探鹿傳霖意見再定進止可見朝廷之倚重老臣矣

○嚴勸戒淨烟癮　學部尚書唐景崇近日切實調查素有嗜好鴉片迄未戒淨者尚有三人業將出結互保各員面加切責令其監督勒限戒除根株毋稍容緩或逾限未淨連同具保人員一并奏參云云

○諫台研究會期　都察院堂官現召御史公同擬定每月研究會日期准每月初二十二十二二十八四日為尋常會議如有特別事件須會議者臨時訂定

○棄官逃走　陸軍部有電咨通飭各省令一道聞係某鎮馬隊管官蔣鼇鑾因事棄官逃遁故電各省一體嚴拏

○漢市面大恐慌續聞　漢口市面近因湖南民變大為搖動日來銀根奇緊周轉不靈前有源茂隆錢莊既倒欵壹百餘萬泰豐油行復倒三十餘萬茲復有西幫某某票號勢將虧倒約欠一千二百餘萬之多市面因之大震月底比期各號甚形恐慌不知又倒幾家耳

○出示招告武弁　鄂督瑞澂訪聞捐升遊擊甯寶珍聲名惡劣素非善類又訪聞沿江水陸巡緝營中哨哨官徐升無惡不作形同匪類又漢陽協把總徐元發冒充督轅探弁在外妄為業經分別交地方官看管昨特出示招告如有被害之家准即來轅稟告以憑證明劣跡懲法懲辦以快人心

○浙省之外交官　浙省擬設交涉使現保洋務局會辦王豐鎬堪以勝任奏請先行試署如果稱職再行請旨實授

○廷尚書不順樞意　自貽穀拿問後某某樞臣皆有保全之意素與貽穀與廷杰交誼故深因之去歲力保廷杰授法部尚書以為廷到法部必能設法出脫貽穀不料近日廷尚書對樞政王言貽穀貪贓罔法蔑視王章前有確實之參案後有贓據之可憑至今遷延未結殊留法部候查則貽穀已便宜多多尚何容抑之有監國聞之首肯者再刻廷尚書擬將貽穀原參及查覆之案彙齊俟再有查復之條欵即行按律辦理決不姑息云

○誌商務報停刊事　漢口夏口廳前曾勒令漢口商務報停刊但未奉有上峯明文自知於例不合現恐被人上控必有應得之處分日前特倩人向該報館磋商該報如能改訂名稱宗旨略近和平本廳必能為之設法照舊發行但聞該報同人頗不受其愚弄也

○新發明之種豆器　南通州川港劉樹棠獨出心裁造成種豆器一具此器乃由犂頭(高七寸濶六寸)犂轅犂劍(高一尺)犂扛(長四尺二寸)前盤(直徑八寸)分臟提尺圓筒(直徑四寸)等件組合而成原質合木鉄為之由人力運行利用其筒部兩邊之孔(每邊各有六孔)每孔相距若干即可出豆若干用諸種豆每日可播十畝之地積宜効用於鑽球及播種黃豆去歲勸業會獎給金牌

○新發明之種麥器　此器亦劉樹棠所發明

其法由犂頭犂轅犂劍犂扛搥手前盤絞關圓……

道故意課稅印度看更人名化加生者昨由署……

公同商酌以便舉員赴省萬勿遲疑為盼為禱專此祇請均安諸惟亮察新寧闔邑紳商劉榮

祈諒我如不我諒仍力主擴充恐難持久蓋以舊年年結計會欵雖有二萬七千餘元然除却……

炮車內以炮兵隊之馬牽之棺蓋以白絲為之並以英國國旗蓋　復置皇冕於其上皇族孝子隨梓宮後行佐治皇則穿水軍提督服其子……

遺失股票

於仁洋面保險公司告白

茲有人聲言云一千九佰零八年十二月三十……

精華錄

說苑

書彭玉麟軼事　菽園

中興四將。世人咸推曾胡左彭。然以名臣而兼有名士風度者。當讓彭剛直公爲著。左太冲詩云。功成不受賞。長揖歸田盧。彭公有焉。平生鴻雪所留。如西湖退省庵。海南防次秋興。豪情逸致。文采風流。均足照耀千古。或有談公軼事者。公少即岐嶷。能見頭角。寡母弱弟。伶仃相依。每爲族人覬產者所窘苦。隂侯公出。逼而沉之於河。爲人拯起。送返其家。毋子一夕避去。由是發憤積學。弟復業賈。以資生計。武林高螺舟太史。守衡陽。公以才學見賞於高。招入署齋讀書。及應縣試。邑令初擬置弟一。因承府尊旨。須避疑嫌。乃改置弟二名送府。卒爲學使者所擯落。越歲始入邑庠。公感知已恩。終身執弟子禮。未嘗易轍。洪軍擾浙。高已前歿。家道凌替。僅守孀媳孤孫。煢煢無告。公統兵至此。亟爲訪得。週恤而教養之。俾至成立。及后奉命巡視長江水師。每來武林。必寓高家。公餘。布衣草笠。閒行市中。或獨遊蘭若。自稱洞庭七十二峯樵子。人不知其爲欽差官保也。素性儉約。無絲竹狗馬文綺肥甘之奉。寓商家。食越中菽乳而甘。商於其行。饋六小瓶將意。亦受其三而返其三焉。杭之人至今類能道之。天性好色。然不自諱。當其微時。窮極無聊。詭托神權。扶箕醫病。與村童里覡爭利。每嘗出入病者家。有鄰女梅仙者。既悅公貌。且聞公才。願委身事。傭嫗達其意。將有成議。忽爲勢家所格。兩情不遂。女乃怏怏而卒。女故豔姝。公聞得大慟。誓畫梅花十萬紙以報。故其題釆石太白樓有云。三生石上姻緣在。結得梅花當簽修。又云。一枝留得江南信。頻寄相思秋復春。意蓋指此。又雕一私印。文云。英雄肝胆兒女心腸。遇作畫得意時。必以鈐押。凡此者。皆公之多情所見端也、或又傳公晚年實盛。有終風之暴。不禮其夫人。想好事者訛傳。未必可信。

談藪

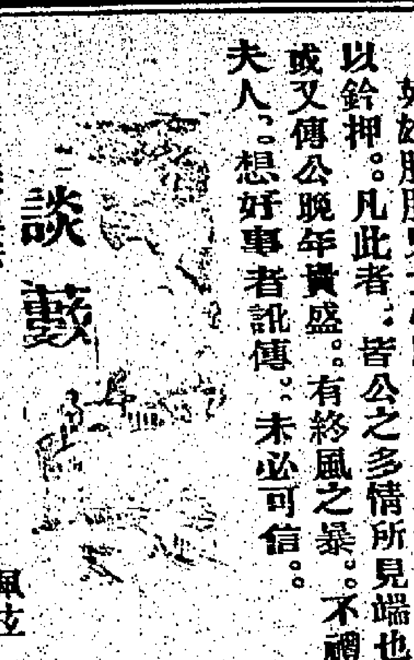

偵探胆怯　佩弦

醫者胡宮山。不知何許人。或曰本姓金。曾與三桂之間諜。三桂敗。乃變姓名。以醫自晦。然事無証據。莫之詳也。生平技擊絕倫。輕捷如猿猱。嘗舟行。夜遇盜。手無寸刃。惟僅持一烟管。揮霍如風。六七盜並刺中鼻孔而仆。然最多疑。因而生怯。一生不敢獨睡。自言少年時。遇僵尸。急揮拳擊之。如中木石。幾爲所搏。幸躍上高樹之巔。僵尸繞樹踊距。至曉。乃抱樹不動。有鈴馱群過。始敢下視。則見僵尸白毛遍體。目赤如丹砂。指曲如鈎。齒露唇外。利若霜刃。怖幾失魂。又嘗宿山店。半夜。覺被中蠕動。疑爲蛇鼠。俄而枝梧撑拄。漸長漸巨。突出並枕。乃一裸體婦人。滿身血腥。雙臂抱持。如束巨綆。與胡接吻噓气。血腥貫鼻。不覺暈絕。次日得灌救乃蘇。自是胆裂。黃昏以後。遇風聲月影。即惴惴却步云。按胡某既身爲間諜。任作偵探。苟無智略。曷克當此。且彼以技擊見長。亦何所畏。乃溺于往日鬼神之說。自生魔障。據其所遇。雖未必以妄語誑人。然亦足見心疑則生暗魔也。中國人無冒險性質。即胡某可見一斑矣。

益智

第肆十柒猜圖　銑芸譯

以火柴八枝。可以排成兩方形。及相等之三角形四個。其法若何。

諧苑

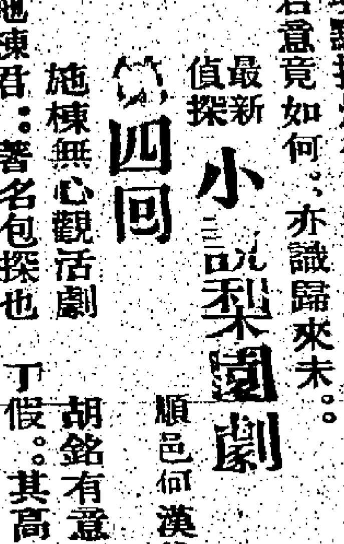

彈琴曲　夢春吟侶來稿

途行有女子鼓琴者。音調凄然。吟侶聞而傷之。時吟侶正寄跡天南。可有鍾期識伯牙於高山流水中也。此吟侶所以又爲自弔者

薄薄羅衣香。纖纖素手理。瑩瑩珠柱牙。冽冽焦桐尾。妾心君不知。妾意愁何已。魂隨巫峽雲。淚逐瀟湘水。驛使江南來。笑說南事。借問天涯人。家書何處是。答言早梅花。一枝猶未寄。妾道薄倖耶。魂黯揚州矣。妾故譜離鸞。腸斷相思死。君意竟如何。亦識歸來未。

小說

最新偵探　梨園劇　順邑何漢斧譯

四回

施棟無心觀活劇　胡銘有意鬧梨園

施棟君。著名包探也。丁假。其高足也。年少而穎。一日。數人在寫字樓。圍桌而坐。丁起立走近窗前。向外遙望景致。以娛耳目。見車聲隆隆。馳驅于碧加街。是時乃孟冬之月。黃昏時候。天色幽暗。無可悅目。乃返身坐于榻側。手持日報。施棟則洗刷一舊樽。此物乃彼所最珍愛者。雖以五十枚新者相易。彼亦不肯。卑士晉。則注視火爐。如看幻景。丁讀日報。後曰。昨夜熙士馬姑娘。歌舞之際。扭傷厥足。幸非要緊。余憶彼乃卑加戲院。女旦之翹楚。亦極美麗之婦人也。今因何事。而致此乎。施笑曰。汝之情心又動乎。丁曰。先生。僕非爲監士馬也。彼非僕意中人。僕愛少女。而不好年長者。但試思卑加戲院之劇。演唱如故。此非二年前所創者乎。施曰。是也。兩載有餘矣。然此劇趣千平庸萬倍。雖再演一年。其暢旺必不少減。丁曰。此劇將來必成史矣。施曰。汝言誠是。該戲院。實應得此好結果也。況此劇。乃一生命寶鏡。其理眞且富。爲向來所未有。推其寫犢。實足以感人之情。教人之品。增人之憂。生人之愛。看之者。有流涕。有嘻笑。有怒罵。有藐視。七情備具。百感叢生。洵上中下流社會之普通功課也。丁曰。僕之意亦若是。先生之言。摹寫得淋漓盡致。其利必極大矣。施曰。大極。且盡入一人之囊。著之者加里順。戲院又是他的。不用租稅。溯二年前。彼實無聞于世。今則街談巷議。莫不道之。非城中之巨擘歟。彼又在堅地購一大厦。現尚各處覓地。眞乃猝然之富貴也。倫敦也。各省也。與法各國也。均有彼之資本。每年入息。最少亦有三十萬磅金。丁曰何其好運乎。施曰加著丁劇時。身無五磅金。其能出之者。實賴余友巴非露。蓋彼知該劇。必有可觀。故盡將所有借之。今已本息清還。又爲該院之總理。每月薪水極豐。丁曰僕曾至戲院二次。別時當再往。先生去否。施曰不往。余已看了三次。二人說後。各自安寢。光陰如逝水。又過一星期。一日。施外出散步。見一友由渣令古道往干地街。施止步。立于電燈之下。見卑加戲院。熱鬧非常。是時約八句數分鐘。人力車。電氣車。隆隆而來。鮮衣華服者。紛紛集于院外。加里順之名各處標帖。賣日報者。高聲大叫。　未完

高陞戲院

(演祝康年第一班)　十壹日

◎正本　崇禎皇梅山自縊　吳三桂借八旗兵

◎出頭　東洋遊學　自由女成婚

	(日)	(夜)
實脚床	二元	銀二元八
彈弓床	元二	銀壹元八
對號位	三毫	銀四毫
椅位	毫五	銀二毫
板位	五仙	錢八十

鴻安秦記傢私告白

本公司專辦外國上等傢私洋貨巧雖器玻璃器磁器銀器火水燈銅鐵床地毡各款籐椅衣櫃等物產客價甚相宜　官商光顧請移玉步　中環大馬路門牌一十七號採買是荷

己酉年九月初一日　香港鴻安公司謹啟

客脚減價

茲屆夏季本公司之客脚由宣統式年四月廿四日起至八月廿七日止(即西歷壹千九百一十年六月壹號起至九月卅號止)額外大減價以利便諸殷商富戶由香港往日本各埠遊玩者其章程列左

來回客票　由香港行

	頭等位	式等位
長崎	九十元	五十元
門司	壹百元	六十元
神戶	壹百壹拾元	七十元
橫濱	百式拾元	八十元

搭客如欲中途離船登岸由火車遊歷該船所到之日本各埠者可通知船上寫字發給火車票免費如皇家抽收轉駁稅或欲搭快車睡車及伙食等費俱歸該客自理　搭客欲離船上岸轉車留下行李由原船載去者亦免費　本公司之船常有來往香港上海及日本各埠如搭客欲在中途登岸停留某埠遊歷者隨後可任便搭本公司之別船特欲額外利便遊客之意如有欲知詳細情節可往遮打道日本郵船公司便知此佈

庚戌四月初四　日本郵船公司謹啓

廣東公益銀行廣告

本銀行在香港上環海傍干諾道第一百一十九號門牌開張係爲利便同胞振興實業均沾利益起見所有存放按揭格外相就滙兌悉從迅速所貯保守安平　諸君賜顧　光臨面議是荷

代理處　上海　高麗王京　烟台　仁川　牛莊　釜山　奉天　木浦　鐵嶺　日本長崎　廣州　新昌　公益　赤步　美洲及英屬加拿大

凡外埠友將股銀託親友轉交者請速交本行填給股票息摺以免遲誤再佈

己酉年十二月十六日　商辦廣東公益有限銀行創辦兼總理人周從龍等謹啓

華大寶利醫生　新發明無腥氣鱉魚肝油

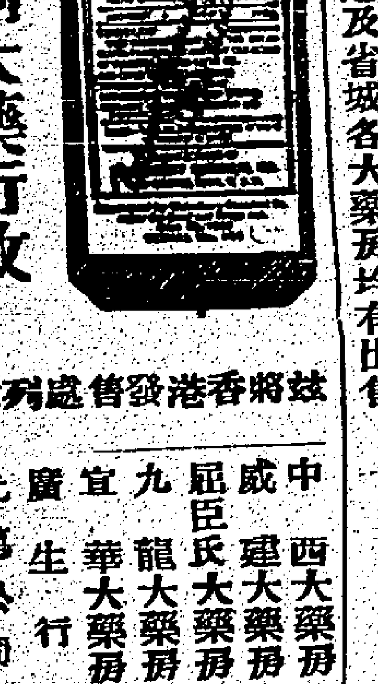

鱉魚肝油爲滋補之妙品夫人皆知矣然同是魚油獨能配製得宜服之能使人疾病消除氣血壯旺則尤以華大寶利醫生之魚油最稱上品蓋其考究藥性泡製精良舉凡傷風咳嗽吐血憂鬱癆傷肺經等病服之無不立見功效而且製藥得法藥味調和令人適口易服較之別家苦於吞服者大相逕庭弟每用此油以醫世屬兒奇效確與別家不同用誌數言俾食鱉魚肝油者知所採擇也　按此魚油爲華大寶利醫生所配製最易服食並無腥味久爲各醫生所嘉許用以醫人如或未知請問醫生便悉其功用矣　此鱉魚肝油獨一無二之妙品係用上等麥精製煉配成者每大瓶洋式元式毫半小瓶洋壹元式毫半香港及省城各大藥房均有出售　十一旦

香港西醫杜閣卩披露

華大寶利大藥行啟

茲將香港發售處列下

中西大藥房 大道中　[illegible]仁大藥房 德輔道
威建大藥房 大道中　衛生行 德輔道
屈臣氏大藥房 大道中　瑞昌疋頭店 永樂街
九龍大藥房 九龍　華昌疋頭店 永樂街
宜華大藥房 大道中　德昌棠疋頭店 永樂街
廣生行 德輔道　廣生行分枝店在省城佛山均有發售
先施公司 德輔道

庚戌年三月十六日啟

韋廉士紅色補丸

香港老人　年者康樂

香港老人血衰頭暈身疼體弱服韋廉士大醫生紅色補丸而得身體復原康健逾恒◯韋廉士大醫生紅色補丸所賜稠濃鮮紅使身體康健之新血其補益老人與補益少壯者無異致也高君孔廷爲香港海旁街廣榮泰號之夥友嘗於五十六歲時將爲血薄體弱之犧牲矣今則康强有力操作如常故極感韋廉士大醫生紅色補丸云◯僕四年前血甚衰薄身甚軟弱始則肩背疼痛後則蔓延遍體頭目暈眩眼角痛陷略作數字便覺昏暈不辨字跡輒欲停筆胃口毫無大便塞結手腕皮寬作書腕痛步履之間每覺乏力終日困疲不克支持屢延名醫嘗服多藥毫不見效後閱中國新聞紙載有韋廉士大醫生紅色補丸之奇功遂決試服之三瓶之後頗見功效再服數瓶大獲全愈迄今年屆花甲操作如常且甚健捷所有頭暈目眩以及一切疼痛之苦悉消除而精神形彰較之數年前更覺强健矣韋廉士大醫生紅色補丸具極大之補力運行於血與腦中使其身大力復原常如此醫治諸多疾病即如血薄氣衰諸虛百損少年斲喪陽萎不舉消化不良肝經各病背骨疼痛

香港高君孔廷服韋廉士大醫生紅色補丸而獲康强

胸腹疼痛　風濕骨痛　臂骨酸痛　左癱右瘓　跳舞瘋病　腳氣衝心　痞疥瘡癬　濕瘟瘰癧　皮膚諸症　又常醫治婦女月信不調以及各種他症莫不奇效如神　男子操勞過度或吸烟片或因他故損傷一服是丸立見精神强健府華充盈　韋廉士大醫生紅色補丸中國各處藥局凡經售西藥之處均有出售或直向上海四川路第八十四號福利公司隔壁韋廉士醫生藥局中國總發行購買或向四川重慶白象街購買亦可價銀每一瓶大洋一元五角每六瓶大洋八元　遠近郵費一律不取

香港代售處　屈臣氏大藥房　德輔道中廣生行　永樂街四十壹號瑞昌疋頭店　中環大馬路百十二號門牌均泰洋貨號　眞光公司　永樂街四十三號華昌疋頭店　德輔道中及大道中先施公司　永樂街四十七號德昌棠疋頭店　中環永安公司　中環大馬路　各處大商店皆有此丸代售

請飲BO嘜麥酒

此酒特爲宜熟理士而製清潔香醇功能調和寒熱爲養生者不可少之品各處洋酒肆皆有發沽或直向本公司購取亦可

電話四百七十九號　郵箱二百三十八號　鋪設德輔道中五十五五十七號

香港荔枝角甑麥酒有限公司啟

己酉五月十三日　十旦

鮮奶蛋糕雪糕廣告

本公司向畜精壯洋牛自榨省港馳名久蒙仕商垂信茲特仿西法精製鮮奶蛋黃唊士忌進香酒甘甜各顏適口明嚼後覺有餘芬經嗜者莫不推美此洵雪糕中之妙品亦暑天衛生之佳物也質料精良夙掛西人齒頰今廣告同胞請嘗試之以快朵頤此佈

庚戌三月廿七　角麟街勝記牛奶公司披露

買船告白

茲買到和發許章舊船壹隻船牌第壹千九百七十一號全盤傢生什物幷扒船仔一隻今何光葉有二人買受倘有欠到各號數及[illegible]會眼等項概歸許章支理與買主無涉特此佈聞

庚戌四月初四　何光葉有告白

張大鵬珍珠白濁丸

此丸治黃白濁血濁沙淋尿管刺痛濕熱下注輕症一服痊愈重症二三罇收功每服五毫老招牌在香港上環大馬路二百壹十七號

[illegible]膠

此膠解毒得法有益眞元開胃統治花柳各症用膠一料毒清症愈收功至速有驗毒天厭

張大鵬醫花柳

看雜症包醫約日愈　睪列約止　白濁三日　疳疔三日　芭葉三日　骨痛三日　横披瘡瘋　痔瘻半月　陰陽大痞　鵝喉限日

[illegible]

張大鵬先生醫術妙手回春入窮神化往往乃手不用藥技者然久已傳聞遐邇名馳外免呼先生者無論曉與不識皆稱爲生華陀惟是先生不敢自伸醫靈秘獨採術希盧扁仍自謂不如古人謙德也余與胞患惡瘡如核如粟眼食俱廢蒙先生濁石零施內外發治不起旬日病已霍然自揆無以報先生惟有永矢弗諼敬告同羣俾知所趨向云爾　先生館在香港上環大馬路

弟黃棣芳拜題

新式電光火水燈嘴

每個連紗筒三元半

此燈嘴極易料理雖幼童亦能識較

承接修理電氣風扇

蓋風扇一物乃夏令之要品也經用之者莫不稱其安善論其物質須勤於抹油修理無但年內抹油壹次實所費幾可免嘅毀閉塞機動等弊壞內機之虞本公司特聘名師專修大小風扇凡電風扇等事件日久破壞情無不修理妥當工價從廉如附來修理無不依期如外諸尊光顧請移玉步到本公司面商可也

已月二　增光公司披露

會豐商店　一舖江門舊椰街　一舖佛山快子直街　一舖庇能華新街　一舖上海[illegible]　廣州盧復初中國全權總代理

請細認商標

林文烟花露水揀選上品各花精液加工監製故其氣味清香併能醫壹切瘡疥等疾久已馳名天下諸君用過便不欲用別家之貨因其特別品質非尋常可匹雖無恥貪利之徒百端影射壹經用過立能分辨 諸君光顧必須向殷實行店採買庶免魚目混珠

庚戌四月初弍 代理人省港吻喈士洋行謹啟

蓋聞學先格致器非舊而求新市互中西技創奇而向巧爰士君者泰西志士以儒作商工藝既業夫專門心思逐臻夫極點歷遊吾粵數戰於茲瑞記洋行曾充剛辦承成革履業創公司久已中外同欽仕商咸佩今敝行成立機器招徠推陳出新統歸承辦類皆殷實可靠誠信相孚製尚新奇本精心而結撰器無大小而當面以發明仲荷 垂青敝行定欣接待用登告白 諸君幸勿棄遺

香港皇后大道中三十八號 安記洋行啟

閩漳義庄招領柩骸

公啟者白雲山脚閩漳義庄創建有年頭門園墻經已倒塌庄內墻壁棟角亦多朽腐瓦解堪虞查庄內停寄靈柩金塔共四十餘具年湮代遠棺木亦將朽爛現公議自本年四月初四日起限壹個月內凡有同鄉係在庄內靈柩之子孫親屬者請將靈柩金塔各自領回如過期不到認領即由本會館盡行移葬長腰崗閩漳義山以免將來暴露茲此列告週知

十屆 庚戌四月初四 羊城晏公街閩漳會館公啟

請看請看新機器土布出現
永新利民機器織造有限公司

邇來講求實業者我同胞大不乏人挽外溢之利權誠我國商務之進步某等目覩時機商業豈可緩圖爰集同志創設機器織布廠於南海縣九江鄉特延聘高等織染留學畢業生爲督理織染師自去歲開辦已越三月之久所出各款布疋光滑結實鮮妍奪目較諸市上售賣洋貨有過之無不及也況且取價從廉還近爭相採買敝同人誠恐各省外埠未及週知用是刋登報牘敬告 同胞熱心土貨 諸君子倘蒙賜顧請移 玉資臨本公司購取或向各埠代理處儘可隨時定辦自當依期寄奉決不爽約比之梯山航海所來者尤不及敝公司之價廉物美也尚冀 垂察焉請認商部註冊商標雄駕雙地球嘜爲記

總代理發售布疋處
香港文咸東街壽帥堂 德輔道
中永同德 廣怡英 羊城愛育
西街均昌隆 福慶街裕泰號
佛山昇平街亞洲革履公司 遠
聚綢緞店 九江堤日隆正頭店
富益綢緞店 新盛綢緞店

庚戌三月廿八日 十三
南海九江鄉永新利民公司披露

本港官紳商民捐助公立醫局庚戌年費用芳名開列

保怡泰昌三 隆合 源豐新 永 德 發 永榮 永 亨安福 源 裕興德
太興興 榮義利 永 祥和三年德利江 廣怡裕 同耀廣泰押和裕 瑞茂 祥成
和 梳慎昌 和 萬生公 棧益豐興 昌財泰記 瑞昌祥勝 慶和英 以 豐
捐公 長 榮昌 慎恒 棧 祥隆源 泗祥公 隆廣同 泰 安昌忠上均
四昌南興廣穫益隆萬隆裕公 同成利 廣洪益 石雲 聚興彰永 利每益蘇
元 順 生記 信 昌南昌昌 廣應安昌 溢 泉洪源義 彰安楊公 捐 記
宄昌大隆 興勝榮東芳隆盛 祥棧記和 綿記逐 與 利洛信 和三永
合泰 光 祥祥發 生萬 生榮記 金發 昌廣 有福 榮泰彰和 和 元
興 成公粵發 廣榮華南永利興 瑞廣同玉 麗 隆信威源隆 記 興元昌耀
堂廣興司豐 和三協 興來 廣泰茂興 廣源 隆利 廣永燕洪 昌 和記
德 隆合泰益隆廣榮泰祥財仁永 隆昌德榮 華 士新萬義 同賓記 怡棧茂泰 利
合隆乾永 隆棧 順德 源發源新 興泰均 商兆 興源安 福饋 聯安 豐益
利 利泰大 南 昌祥同榮 隆 興新泗泰 成 棧祥新隆亨 尊同與 成
和 隆興廣祺茂華 益豐豐 合 永興 廣昌 源三 盛福茂 瑞昌正怡
廣興新 義發 記均永 泰新記廣昌隆兆華 新 和正廣記盛泰新芳 隆和
裕昌棧廣永隆棧陳 棧安廣和 昌 隆 英隆馮 勝中興南益 盛泰廣 祥
和 昌盛 信裕 棧益豐永 永 茂裕泰 登 隆國 隆義啟俊隆 安穗
福鴻 隆慎廣祥生泰 昌 記永和同隆安 福記 興同平 隆泰昌 大 生錦

記安合 義 利品東廣怡 昌 興榮廣 發華 福生 萬 廣盛寧和祥庚
堂福財裕順新 陸生安昌同福協公 廣 盛綸怡 盛合 堂 勝 怡 博晉 廣 福 昌 戌
錦 祥利隆隆廣廣 和祥 盛興英益四勝華 盛利綸 和惠 隆珍 愛源 泰記 源 均 英
香同 和日信 廣隆昌隆隆邑隆安早 隆安捷興豐廣 堂 安 仁 棧 源 昌 四
和廣義廣李 隆棧興華裕 公 昌生順 公發 棧棧 茂 裕 啓 典 昌 月
公 隆南合旺恒 利益源廣萬瑞時司穩 一天 廣司 同 蘭隆 煥南 生 泰泰 廣張 天 初
義鄧泰隆隆記記耀正 昌 祥興興利 隆華榮昌 源 容興廣福 記泰 昌 美廣 和 十
堂瓊 昌隆恒 廣 昌 和同 豐發 安廣記 興生 元 忠 泰 萬慎 珍 源
合廣富裕均致和 昌新兆生 廣 泰同泰 均 昌棧滙祥 豐 信麗 晉 棧 生 以
饒 南昌利安祥 祥 福榮棧五昌和棧李 永興 順 生 永 和章 宏 源荷 和 上
廣生隆 隆公公興穗利 合榮隆 泰福生隆 榮振協源定順 順 義永 隆盛 每
興 同 司發 益源廣廣昌 興金 惠 大興 泰 利 東裕廣 吉 同 捐
昌信永生同 祥裕 發泰 和 裕全公東廣 公興祥兆 金 昌記昌 達安成石祥 二
益泰 裕永 華東八源安生生永 源昌司棧昌 昇 安 谷 福 和棧恒昌 勝源 元
廣昌成廣泰和怡 成和 源祥源 正 和榮世泰達林 蘭 昌文記泰 十
同 盛 祥泰榮公棧廣成 協 隆瑞廣 裕界 恒 德盛廣生吉華 八
昌浩悅昌致 昌所 利聚祥華同同李盛昌安 誠 公同 成 同和昌豐昌 永寬
生利 榮興一 永豐隆合棧茂興祥 記 長中益春頤 利德成 隆源 元永順和

致寧陽鐵路公司書

敬啟者弟等是官路村見龍里人事爲 貴公司工人串弄移改路線料是瞞攻必非 閣下主便敝鄉村前塘下之南龍田村後乃是 貴公司探定之路線經再三覆探在 貴公司必經 寔呈大憲及郵部立案可知然路線經過之處事關公益初探及再三探定任從收擇敝鄉並無異言乃忽於本月廿四日 貴公司工人司事等將路線攻上數丈隨探隨與工況此地亦未改綫擅爲鑿築亦非辦路所爲路線從西來本處路西接近西邊文林里然文林里之路未見與改今突將此段隨採隨築甚爲忙速並施墜力此事或有(□)爲料是改瞞 閣下可知以西邊文林里前之路線經該處紳商屢求改下丈尺免鐵路穿石路有礙行人與 貴公司再三磋商乃末允改惟敝鄉塘南之路線接近文林里之路線僅隔壹水不過數兮丈之遙以文林里之路線不能改下敝處之路線又能改上殊欠理退以文林里之路線若能改下敝處之路線更要改下豈有改上之理乎況此路接近大澤墟口水勢沿順前未有路之時常遭水災築下壹丈水勢緩百丈築上壹丈水勢緊百丈今文林里等屢求改下不能敝處反能改上壹 貴公司不顧民命爲所欲爲若照舊線與築敝處必無壹言今欲改上數丈敝處定然不遵請 閣下飭令 貴公司探築工人照舊線與築以免多生枝節實爲德便幷希示覆爲盼臨楮翹望之至耑此順請 財安

甯陽鐵路公司 宜禧仁翁大人均電

新會縣官路見龍里紳商 李宇皆 李倉衍 李礽儀 等頓

庚戌四月初三 號卅

有銀出揭

啓者本處時常有銀出揭有欲將物業按揭銀兩者請移 玉至本寫字樓面議

德輔道中門牌八號弍樓

庚戌弍月初六 賢臣史篤士及孖士打律師啓

甯陽鐵路公司
縣官路村人來往函稿

敬覆者茲接到 雲翰備聆一切所 蟠龍亞塘里文林黾沙冲等處允求改移路綫一事敝總辦未有此說亦無ㄆ移情事至勘綫待丁購地員等亦無擅擅改不敢 瞞情弊料必七人造此諸言轟惑聽聽以致疑惜前所定之路綫決不狗情更改仰 閣下勿爲過慮是禱手此覆請 大安唯照不既 宇皆仁兄大人電及 恐弟陳宜護頓

須接還壹備聆一切內言前所定路綫決不狗情更ㄆ省弟勿爲過處等句足見 閣下言之皆公惟望遲日築之照舊可也至云蟠龍等處允求ㄆ綫及士人造諸惑聽之說此 閣下看信悞會耳前廿四日 貴公司勸綫管工ㄑ等欲ㄆ之路綫乃弟在家持親見親開非道聽逐說之事(中畧)至尊路綫在我村塘之南惟要到我塘之逆爲路邊至廿四日欲ㄆ之綫欲將我魚塘盡爲墳取然前勘定之路綫左右田畝均皆丈量惟我村之塘未間丈取令忽爲ㄆ取乃欲改之鐵証爲喘ㄆ之實情茲特再爲陳明請 閣下明見後日典築時ㄌ爲工人蕊喘移改至安此路按近大澤墟口水勢雁然沿大因此水來源由鶴山城南涌等處而來平常雨水每年大澤墟舖戶必有中塌今此路迫近堤口水勢將來更甚遲日過海之橋川有五眼丨眼不能淺此水勢ㄅ爲鐵路之危確有築工一丈水勢緊百丈之理然 明下辦路偉人地勢與水勢必能洞悉惟亦要訪取該處興論乃知實情至敝處之路綫請 閣下致信丨人實行照舊勿狗情更改不但弟一鄉感戴即壹ㄌ亦不爲ㄆ貝更緊之弊也順附上舊路綫經過之圖呈閱請爲察收明覽爲禱專此順候 台安

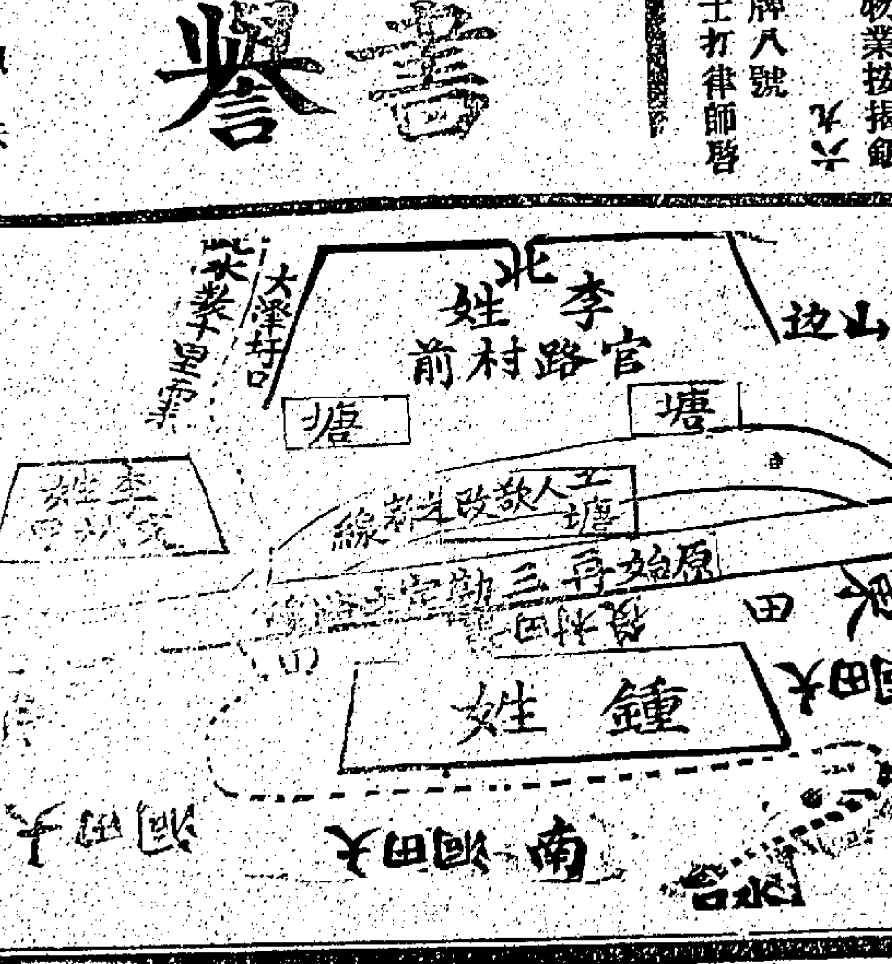

陸軍部尚書兩江總督張印人駿 特賜證書 鄭孝胥獎譽

瑶福氏綠色衛腎丸馳名各國今特 蒙

瑶福氏大醫士惠鑒啟者比聞貴藥房特製綠色衛腎丸選煉既精功效甚大玉液進上池之水金鑑成玖轉之丹來從西域名區秉此東方生氣十洲採藥比參朮以延齡萬里馳全等緩和之聲價助君博濟爰誌弁言諸維日進有功並頌時祉納福

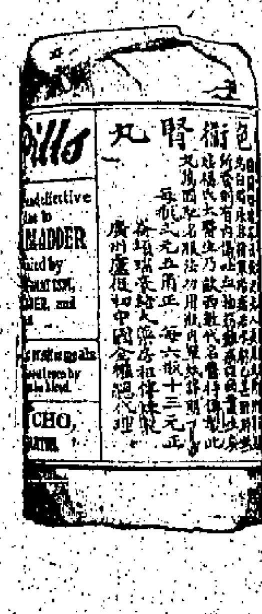

分售處 會豐商店

大英國 瑶福氏大醫生綠色衛腎丸功用錄

腎爲一身之主性命之源傳種强弱之樞要也人身血脉每三分鐘遊行腎臟一週以去濁生清務要不遲不速斯生生不已而人所以精神强健毒無疾病也或偶有損傷漸現百種病狀往往獲疾已久而發現甚遲甚暗恒不自覺苟且偷安遂成不治之症可惘也哉 瑶福氏大醫生製成此丸務使腎經運動靈捷由嫩弱而轉堅强由羸危而成康健歷末病之初萌防已病之後患誠保命之至寶也

一治腰痛腰倦腰痠腰梗腰覺腫脹坐臥不安老人夜尿不禁 一治腎氣不足陽痿精流夢遺不禁或腎門軟弱無所管攝或腎內乳頭不壯或腎蓋相離或腎盂破爛久無子嗣 一治腎臟腐爛漸成白濁五淋尿管刺痛小便出血誤服花柳之劑反為大害 一治神暈目眩眼昏目花迎風流淚綠水貫入瞳、反背色傷眼壞 一治偏正頭風頭重頭痛時常腦病畏忌北風皆由腎氣內虧不能上行如爐之無煤釜盡抽薪神魂不能自主耳 一治牙齒常痛咀嚼無力中年牙齒脫落皆因腎水虧損虛火上泛所致 一治口眼歪斜半身不遂俗謂邪風所吹不知腎氣早虧及時而變如危墻斜側有日傾頹耳 一治耳聾閉塞耳鳴耳聾皆由腎氣虛弱耳膜不能自滌其污也 一治婦女子宮寒冷赤白帶下經期遲速無常或痛經閉經以致胎胞舒縮不靈久不成孕若腎經壯旺亦無此患 一治哮喘日久肺臟傷損皆由水不制火火烈尅金也 一治脾胃虛弱消化遲緩皆由腎原已虧血脈運行無力也 一治手足痲木運動無中風中痰左癱右瘓豬羊癲癇思慮傷神瘋狂癡搐腸氣早衰百體不能從令也 一治小兒稟賦薄弱夜常遺尿腎臟未充不能自主俗謂小兒無意識誤矣 若腎經强壯萬病盡除矣

各大藥房及大商店均有發售每瓶弍元伍角 每六瓶壹十三元 每打廿伍元

香港分售處 先施公司
總發行所倫敦瑶豪結大藥房
廣州盧復初中國全權總代理

一舖廣州雙門底上街
一舖廣州太平門橋頂
一舖江門舊椰街
一舖佛山快子直街
一舖星架波大馬路
一舖上海弍馬路華彰號
一舖庇能準新街

威行 威機 自辮 金鏢 上好 金鏡 問鏢 翻新

本號開張有年專辦金銀鐘錶衛生眼鏡向聘超等名師修整鐘錶千里鏡洋雜經風雨表留聲機器等件保行妥當另本號定做刻明威行銀金錶銀鏢業已沾出多

金鏡千里鏡合式金銀錶各款本號立意不實折富價鏢鐘向無以舊仕商賜顧定價從廉是荷

威行老舖在香港中環水車館後便角 威機在水車館斜對文路咸東街口開

蓋風扇一物乃夏令之要品也經用之者莫不稱其妥善

為代理人啓　戊申年十一月十一日　司理人啓

廣利堤逢源街　新會城內大街洪昌　丙午年二月廿一日　石岐大街　司理人參核士啓

開礦之用以便諸君採賞　一千九百零七年四月六號啓

本有限公司披露

總代售處啓　城內雙門底　佛山豆豉巷　香港上環大馬路

楊少泉 西法鑲牙醫 牙科

夫牙患人所難免有則補之至於補之不得法治以藥石不爲痛免一時惟脫之便既脫以後不得不鑲但脫不妙手痛苦難堪鑲不得法咀嚼不便牙雖小關係甚大弟牙患經年一經時往延經牙醫調治均無效驗後承友人引至香港中環休典午街三十號 楊少泉先生處覈施以止痛藥水一脫即安毫無痛楚再爲之鑲回原關覺咀嚼自然儼與生成無異牙之妙誠無能出其右者特誌數言以彰先生手伸有牙患者一所問津焉 梅州協剛將弟黎中三拜訂

專包年理牙欲知詳細請至面議 在中環永甸乍街口三十號地下即大道中六十五號南呂宋煙舖後便

光緒三十四年二月初一日

糖菓

本行到有粗細砂糖糖三款番餅西港化齊具民之平常各種之物有暨調四百七十五樣各有西澗三三十餘樣又有西澗西國十餘色美三款價廉味香較之平常糖菓不僅天淵也 最糖糕撈糖俱全造糖菓汽水糖汁醃酒餅食及糖漬沙示等汽水之用亦可用以配合利水香口解渴等類及鑲造牙擦牙香粉居家者以調與味高古等茶用些少而味正香甜矣如蒙賜顧請到本行辦理商酌價格相宜賜顧

己酉年四月二十日 本行謹啓

福履公司批發

本公司向在上海開設數拾餘年專織頂上純紋貢緞影綾影緞專運各國綢皮自造靴鞋中西男女學士帽鞋其貨色之考究精益求精花樣新奇等多無美不備早經馳名尤恐淆混珠特印地球嘜商標仿單爲記今分設在香港士丹利街四十壹號門牌開張兼舊頂上元青貢緞蘇杭綢貨代定頭號新衣等件志在推廣價值格外從廉如貨不合可以包退還銀肩蒙 士農工商賜顧請移玉駕之方知言之不謬也

己酉 十月廿二 上海福履分公司 謹白

臺灣布發行

價目[illegible]
香港永樂街[illegible]號[illegible]足頭[illegible]毛啟

醫者本行專辦藥房貨物 自製各種精品花露水生髮油男女粧飾用品發行 臨招各埠代理優給類外利權如有訂實每年賜顧能達至若干之額者特給以代理之權

雙妹嚜花露水

花露水之製創自歐西消流中國喜用之者既家則外溢之利益深遠茲盛言商戰競保利權之秋可不思製晚同之策然則徒諳其法本一主人於藥學適故道心得化學素稍將生平所學抱盡義務乃廣弃奇花大集異并如遊香國且耀蒙同胞其歡

中以雙妹嚜爲號如入蘭室匠乎詰認斯嘜無免碔砆混玉也

廣生行香水

凡傷寒傷暑傷風酒醉頭目疼痛昏眩宜用此香水沾透手巾鋪於面上如腔腹盎脹刺痛手足酸軟痳痺等宜將此香水頻敷其患處奏效如神

一凡癧瘡疔疽瘰癧痔瘡瘡疹皮膚等初起時急用此香水頻搽患處便能孔愈

一凡蛇蟲鼠蟻蚊蟲口咬傷成毒等弊宜用此香水沾其患處能見立消

一凡無論居家出門常時用此香水沐浴身體沾滴衫襟可能辟天時癘疫山嵐瘴氣以及暑氣溽熱痕癢垢穢等弊

一凡士農工商因公務忙碌以致力倦神疲者用此香水鋪于面上大有提神醒腦之功

大號每罇銀四毫　三號每罇銀毫半
二號每罇銀二毫半　四號每罇銀一毫

新到各欵衛生眼鏡

新到時欵金銀彈弓及各欵眼鏡并有器皿可較男女老幼及深淺近視之眼目能觀遠近以較至合爲度價比別號可保平過半之多近日辦到茶晶墨晶淡藍等眼鏡以備出入於日力過猛時候常帶一對爲保全眼目之要品也

金牌每對六元　銀牌每對二元

辟疫臭水

近日天時不正各病叢生但每日早晚將此臭水一份開清水一百份和勻遍洒屋內各處能驅絕各種微生物並除虫蟻汚穢之氣可免生病若施於有疫症時此臭水尤具滅跳虱之力可免傳染等弊也

大罇五毫　中罇三毫　小罇二毫
一加倫庄一元七毫　半加倫庄九毫

總發行處

香港德輔道中第二百四十八號
香港中環大馬路第一百四十號
香港上環皇后道二百八十九號
粵東省城其昌街漱珠約門牌十號
粵東省城十八甫門牌五十六號
佛山鎮豆豉巷門牌第一十六號
[illegible]石龍[illegible]九十五號
上海南京路門牌四百七十七號
吉隆坡著廠街門牌第一十壹號
石叻大馬路門牌一百七十二號
福州城內南大街門牌十九號
香山石岐十八間賣字三十一號
梧州會館大街門牌第二十一號
江門豐寧街門牌第三十五號

廣生行有限公司 謹啓

雙妹嘜香包

此香包粉係本主人研究植物之質得其原性之奧乃採百花蕊料製造其香氣耐久不變若放於櫃內能薰透其衣服香可異常且驅各等害物之虫及常懷身上於道途遇有不潔或山嵐穢氣等將此香包嗅之亦可辟除之衛生之要品也

每包一毫

雙妹嘜蘭花掃身粉

此粉乃泰西各國男女及小孩日用必需之品且有大名醫士考驗許爲最合衛生之香粉兒胎毒大瘡每由汗穢發其症甚頑宜用此粉時常搽之則皮膚爽潔垢穢自除熱痱之皮膚痕癢甚至汗積男間等症若常用此以此粉多搽患處無不手足潰爛老幼常用掃身塗面能令肌膚柔軟潔體留香且此粉滑膩而爽功用無匹謂予不信盍爲試焉

每包銀一毫

壹號香水

花可娛情而亦心意香能辟穢以助芳新可知花香香氣入腑留恨然花之關係有時不足一等香過後空留恨矣新以泰西各國取鮮花之工藝精良香水使花去香留四時鮮香本行採製凡爲香粉十餘種 列如下

白玫瑰　白桂花　白蘭　夜合　玉蘭　宮粉　茉莉　夜香　素馨　瑞香　素心蘭　茶薇　玉簪　臘梅　鷹爪　蘭　水仙花　木樨

四安庄花身二元
二安庄洋庄一元
一安庄圓罇六毫
一安半庄七毫半
骨安庄每罇壹毫
二安庄花身壹員二毫半
三銀骨安庄沙枳三毫半
三骨安庄木枳每罇三毫
骨骨安庄每排三罇壹員
散買每安士價銀四毫

雙妹嘜潔齒香牙條

牙爲齒之最緊要之部但牙有不潔之積氣一觸中太不雅觀惟有多等欲去其積氣牙垢自別無良法祇用刀仔刮之空有損害其齒現本號特辦此種去牙垢固齒但將此香條輕輕擦糖之牙其積即化各牙均能潔白後用本號之玫瑰或加布力牙粉早晚擦之永無牙蝕及牙痛之患也

每枝二毫

吸毒蛇頭石

登錄商標

香港永樂街瑞昌正頭號總發行

蛇頭石功用

此石能醫惡毒大瘡時疫毒核及蛇蠍狗貓鼠蜈蚣咬傷等症取石一放患處即粘吸不動盎毒氣自然脫下輕者一小時重者一週時自然痛止匯消亦無復發脫落之後用人乳或牛乳浸壹夜待其吐消毒氣便可再用近日各國皆知搜求然必要英國蘇格蘭者方爲地道貨偽藥無功識者宜辨

一凡鄉村離遠舟車遠行者率有急症甚可恐一人携一粒平安

一凡瘡疥沙斑腫毒遍體者應搽患處自然平

一復此石易用開水有蛇頭採亦可普售專治惡口不埋之患或見有士人持大毒蛇壹尾云自英國來者頂生角長尺許用紅黃燒煉能治癰疽瘟疫毒核等症云云 蛇頭石入中國之始也其士人有歐日

蛇頭石哥 蛇頭石哥 你係瘟疫燕梳 殺惡毒都能治 認真正貨方無訛 萬

總售處香港永樂街門牌四拾壹號 瑞昌正頭號

香港粵東良濟堂告白

啓者本號揀選各料各項丸散藥治驗已效久向素分枝別處近有無恥良貨式以假亂真希圖射利[illegible]

萬應寶丹

參茸衛生丸　廣茸寧坤丸
寧神補腎丸　保生益母丸
通經跌打丸　參茸種子丸
普救平安油　珠珀生肌丸
附子理中丸　六合保和丸
烏雞白鳳丸　追風蘇合丸
婦科三達丸　蛋黃烏金丸
辟疫痧氣丸　兒科回春丹
勝寶女金丹

光緒卅二年正月初七日 黃耀南盛記啟

招租廣白

啓者茲有通光明堅固石倉三間門牌四百五十六號四百五十八號四百六十號大倉兩間門牌廿號廿壹號所有門扇俱用鐵造失竊意外無虞坐在西營盤堅尼地城海傍上落亦爲利便租值格外從廉或全間批賃亦得若蒙光顧請移玉至中環好時洋行三十三號商議是荷

庚戌四月初三 好時洋行辦房謹啟

香港宜華大藥房新張廣告

方今時局環球皆商戰之場商長袖善舞者流丸以遠東爲商戰之大舞臺以中國爲寶藏我競爭之中心點以去邈彼梯山航海而來外溢一年間竟至千萬之多比漏卮利權之鉅通商以來所未有也試觀年以來東洋賣藥之廣告雲集於通衢洋售藥之保證書風行於報紙即此西膏丹丸散之微亦各隨其國主義以膨脹於中土其他之大業更無論矣本藥房有鑒於此以爲中國自有之土貨可以代外來之貨品者固宜自行製造收回利權即中國未有之物但可以由中國人發售不必經外人之手者我國人亦宜設肆買稍挽利權於萬一爰糾合同志厚集資本卜地香港創設此藥房專辦西藥品兼製中國良方譯將本藥房之內容與交易之利便爲向讀者告集資不收外股悉用華人言語相通有著名化學藥師常川駐此其利便者一擇其貨真價廉其利便者二藥無論緩急時爲不分早晚叩門醫附此其利便者三內地同胞郵資到依址寄來此其利便者四熱心愛國諸君子或賜顧請登告白倘蒙賜顧不棄

在香港大道中門牌六十二號宜華大藥房披露

庚戌元月初六

李咸東衡 占記

本號創設十有餘年專辦上等鐘表時欵眼鏡留聲機器千里遠鏡風雨表等久已馳名中外與及特聘名師精修鐘表洋琴機器各件向爲仕商嘉美不既概小號素由名廠定造頭號鐘表機器事件一切傢私均皆齊備以應隨時採購況遇有添換事件本主人不無細心研究自行加意監理配原庄以惠無鑲補混曆顧盼誠信富商賜爲務祈認明牌記爲荷再者小號兩店餘外並無分枝且歷與街外各揭借等情所有與各行交易件必須要由李關聲親筆簽字方作實據否則與小店無涉此佈

本主人李關聲啟

杏林庄自釀各色藥酒發客

啟者本號自釀各種藥酒色酒及衛生三鞭扶元百歲虎骨木瓜等酒發客料真價實歷蒙南洋金山各埠士商賜顧遠近歡迎茲因有無恥之徒假冒本號招牌希圖射利故特向英政府稟准用福祿壽三星嘜商標註冊以杜假冒如蒙賜顧請認明香港太平山荷李活道門牌壹百九拾四號鹿兔魚目混珠爲

庚戌 弍月拾捌 香港杏林庄謹啟

協安公司遷居告白

啓者本公司遷往德輔道中第三百零五號門牌即仁安燕梳公司右隣特此佈告俾諸君賜顧合並鮮知此達

庚戌三月十九 協安公司謹啟

告白

啓者本號在香港歌賦街門牌四十七號開設建造生意原日袁善慶堂潘瑞勝堂文燦登堂合股同造茲各股東志願將股本公議收盤歷年數目當面算妥所有街外賒帳借貸等項一概清找傢私什物按股均派安富本號歷來並無與人担保揭項附項會項輾轉未清等件如有各件與各名號來往經手相信者歸各件自理與公盤無涉此佈

庚戌四月初四 袁善慶堂 潘瑞勝堂 文燦登堂 同啟

余茂隆不二價

本號開張自有餘年常辦各港行頭服縐紗綵旗帳幛檳榔披蟒袍補服各欵綢縐貨物裝士商賜顧久已名馳中外惟是行中貨物精粗不一每易混淆今自宣統元年爲始不拘大小織服俱訂定劃一價錢九折收回現銀以便商採買倘定貨不合原銀送回本號念先開創數十年流傳日久因有不敢用偽貨騙其名譽也 諸君光顧請認明招牌爲記 本號設在粵東省城太平門內狀元坊開張門牌第二十二號

庚戌 弍月廿五 粵東余茂隆人主謹識

南洋總代理發行所

一舖香港上環大馬路[illegible]　二舖佛山西盛街[illegible]　石叻大馬路[illegible]

[illegible]丸 治白濁久流精氣不足 每料二元
[illegible]丸 治婦人白帶子宮虛冷 每料二元
[illegible]補[illegible]丸 治夜夢遺精元陽虧損 每料二元
[illegible]丸 治內傷鬱結花柳諸毒 每料壹元

倘服過諸家之丸藥不愈者請不妨一試

廣和堂始創化毒膠 解毒有得法 真益元

此膠藥味甘和不濕不燥凡毒必解開胃扶元治遠年近日毒入筋骨花柳餘毒痄疔白濁魚口便毒不拘見一症或兼數症服之刻日見功大有起死回生之力輕者一料全愈每料五元統治酒濕隱精傳染受毒小兒胎毒一切寒毒熱毒痧疥濕毒諸證叢生均能化解矣孕婦受毒亦可服無毒服之可保平安雖日久至深至重之症亦能卻病保安

廣和堂得法淋濁丸 症分大小 療時奏效

不論男婦傳染花柳酒濕敗精淋濁等症均能立刻奏功且無辛苦之累又能扶元開胃新舊者別之第一藥也服後加倍有功輕者一料全愈每料大四服價銀一元此丸藥性平和收效極速務使內毒先清淋濁自然隨止白濁百中無一後患 又有医白濁初起過服寒凉攻伐苦藥以致傷及腎氣精滑糊口日久無痛者与服本堂培元止濁丸即愈

（別開品第一格方藥其功效非常之藥）

協安公司

本公司實備資本銀壹百萬元專保各通商口岸輪帆船隻本港屋宇傢私貨物無意外之虞所有保險事宜悉照英例辦理併附揭按免各隼銀兩 諸君光顧請至文咸西街門牌第四十二號本公司總寫字樓是荷此佈 總司理人譚 啓

乙巳年正月廿七

普安保險有限公司廣告

本公司實備資本銀[illegible]經在政府註冊[illegible]入舖棧貨物及衣服傢私貨物等件[illegible]有保險章程均照英例辦理[illegible]諸君賜顧請到[illegible]東街門牌八十四號總公司寫字樓或與經手人投保外埠即由各代理人收寫是荷

澳門代理人[illegible]

上海分局潘澄波翁吳究伯翁江西路

羊城分局于鳳巢翁迎祥街

羊城代理林仲允翁楊南仁益隆號

己酉[illegible] 總理[illegible]志仁[illegible]

洋面火燭燕梳告白

啓者本行代理洋面火燭燕梳多年專保輪船來往各港商口岸兼保岸上屋宇舖棧貨物衣箱傢私等件無意外之虞倘有不測賠償快捷規矩美善 諸君光顧請移玉至上環吾島留街門牌第十八號本行面商是荷此佈

光緒六廿年 正月初六 架剌治行啓

英商[illegible]火險貨倉有限公司告白

啓者本公司實備資本銀壹百萬元專保本港屋宇傢私倉棧貨物無火險意外之虞所有章程俱照英例辦理務臻妥善本公司在德輔道中門牌二百九十五號諸君光顧請到本公司投保是荷

光緒卅四年 正月初五日 司理人薛爔南謹啓

源隆公司

啓者本公司開設在香港文咸西街門牌第六十四號實備資本銀二百萬元專辦滙兌附揭洋面火燭保險生意凡通商口岸輪帆船往來裝帶貨物及本港小呂宋上海石叻等埠屋宇貨倉傢私貨物裝修均保無外意之虞保險章程悉按照英例辦理 諸君光顧請至本總局寫字樓外埠則由各分局及代理招待專此佈

滙貯銀兩請到面議格外將就

小呂宋枝局設在小呂宋銮厘利呈街

上海枝局設在上海英界二馬路

石叻枝局設在石叻中街門牌九十一號

厦門枝局設在水仙宮

丁未年正月初六日 總司理人吳理卿啓

[illegible]華火燕梳公司告白

啓者本公司實備資本銀式百萬元先收股本銀[illegible]專保舖戶貨倉等無火燭之虞自一千八百七十年在本港創立本公司并分設各埠迄今已歷四十年賠償快捷辦理妥善久已中外咸知爲粵商廣所深信特設分局總理選中二百八十三號鴻發公司內聘岑仲卿先生爲代理人管理 顧者請就近投保幸祈留意是此佈

庚申年十一月十一日 司理人[illegible]頓啓

十八甫 瀾石梁財信選

宣統二年元月十日 [illegible]樹街開設

[illegible]廣新織造局告白

我國自開海禁以來每歲輸入洋貨甚多比年始知振興土貨以挽利權吾粵交通最早故洋貨銷場尤暢設長此終古則民貧國困可立而待本局同志目覩時艱固皆拳拳於此祇以工師難得初未果行嗣聘得從美國畢業回華精於織造漂染工藝師在局料理所織笠衫線襪以及漂染結實精良色牢耐用較之外洋者實有過之衫則款式適用襪無縫骨雙嘴雙蹄可無暴裂之虞叨承士商賜顧行銷於市各處蘇杭洋貨店既多有售賣如蒙定購依期不悞熱心君子試嘗之再本局採辦物料揭借銀兩皆由譚鶴坡或羅藝甫簽字爲憑餘均爲經手是間概與本局無涉合併聲明

代售處

省城 沙基大街妙助行 十八甫永成公司 楊巷亨泰疋頭店 蘇杭街羅致生棧

香港 大道中妙助行

局在旺角砵倫街百四十壹號門牌

庚戌三月廿四 香港旺角廣新織造局謹啓

香港九龍置業按揭有限公司告白

啓者本公司實備聽本銀壹百萬員專以置業按揭爲主旁及貯倉貨物如有物業份股或貨物貯倉欲按揭銀兩者請到皇后大道西門牌第八號總寫字樓面議至於按期入貨本公司備有格式欲知其詳請來取閱此佈

宣統元年 二月初十日 總司理人周少岐謹啓

英商今[illegible]燕梳公司告白

敬啓者本公司創辦在英京數拾年資本雄厚保火燭洋面各等燕梳無意外之虞賠償公道久爲中外見信茲蒙賜顧必打街本公司新張與陳少飛面商或到皇后大道中第二百三拾一號二樓本公司分局與陳燧南梁進三潘仲蕃面議內地則由代理人按款或在港投保均可通融仰祈留意爲禱

（茲將各埠代理處列左）

省城 河南 沙面鷟麟洋行

佛山 陳村

梧州 都城 南寧 天和洋行

三水 德慶 賓平

潯尖 沙咀 伊利近道 鴻昌

聚源 甘竹 廣隆 九江 澳門皇家新街廣

赤坎 社前街 南昌 州華西街和珍樓

石龍 泰興 新昌 南文秀里南昌惠州

肇公司 沙坪墟 西寧市 新昌長盛街廣

興街 欽茂 長沙長興街 上街岐隆 單水口復

甘竹 杏橿 麥村 榮泰

江門 雙水口 瓦窰墟 新會城 慶安號

木州墟 業下墟 橫山墟 江門新椰街 成萬

肇慶 陸步 白土 肇慶塔脚街吉和

古勞 三州墟 怡機

沙坪 雙橋市 昇平

廣利墟 達源街 聚 石岐 觀瀾大街 岐昌

新會城 南大街 洪昌 小欖 [illegible]

丙午年二月廿一日 司理人參核士啓

看看安樂水之特色

總局在香港大道中門牌六十三號電話三七號 省城支局在沙基清平橋脚

[illegible]電器公司

在香港博物院對面門牌十壹號是電器師機器師顧問師並代理各款機器諸君有欲查閱機器如家中自用電燈電風扇

新式造米機器

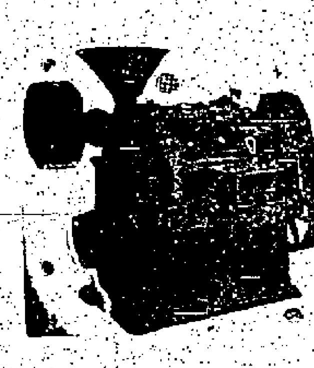

造紙造磚碾米開礦各種機器具泳水衣等請移玉到面商交易不能即成亦無妨本公司常有最美善價極康之貨三售請到貨光是幸凡有各種銅鐵等礦質本公司以現銀購買現有碾米機器及泳水機器衣服新到請到本公司閱看幸勿吝玉〇新到之電燈胆光處比尋常增培用電費則一千而已亦有用三份一電費之燈胆發售〇新式水泵最合田園開礦之用以便諸君採買

一千九百零七年四月六號啓

真光公司批發

時款金銀間鏢 上好呂宋烟吧吧烟

啓者本公司歷年辦來入口呢絨疋頭綢緞床傢私鐘錶機器諸式唐洋什貨等項所有舖陳萬物誠確貨美價廉遠近無欺久蒙紳商賞識士女稱揚的當外所公認也今者加辦上等呂宋煙吧西煙餅烟絲俱全眞金間鏢時款金銀鋼鏢專聘到優等師傅專接做唐洋衣服本公司志在揚名貨色異常精美價值格外取廉士商光顧伏祈垂青遠處取貨依期安附貨物發行格外相宜此佈

本公司門牌壹百卅六至壹百卅八號 電話八百壹拾壹號

中環大馬路 眞光公司披露

出賃或出賣

茲有九龍海地段第四十八號臨海埗地由五月壹號起招租此地共有八萬五千二百丁方尺旁港之處則有二百五十五尺則甚合貯放煤炭木料等物欲租賃或購買者請移玉至本公司寫字樓面商

光緒卅四年二月廿二日 堪富利士有限公司謹白

新發公司 新發公司棧 眞不二價

本公司同人在外國經商數十年彼邦貨物何者精良適用皆所素知上年在香港中環大馬路開創本公司承辦廣貨出口兼辦同頭洋貨如正花旗全毛毡金山鶯藍毡海虎毡鶴絨被珠被線笠衫線襪剃刀仔較剪羢遮上海新式男女靴鞋與蘇杭集貨各式摺扇原疋川紬夏布毛絨布式禮貌之物均皆全備價極相宜貴客光顧欽貨則式[illegible]省城昌發紬緞店承辦各埠出入口貨物妥當不悞

正舖中環大街八十二號 分棧在中環水車館對面

新發公司謹啓

本公司專辦環球寶物鐘錶留聲機器眼鏡燈色毡毯疋頭傢私磁器罐頭食品洋酒呂宋煙中西男女衣帽秘藥膏丹丸散凡日用所需之物無不全備本商店志誠久遠貨眞價實童叟無欺如遠方諸君賜顧定必滿意無懺

本有限公司披露

[illegible]業出賣

本港皇后大道中第二號之西式行即今做東方滙理處招人承買其中有一段裝修及傢私或在價內或不在價內買者欲要承頂[illegible]欲知詳細者請到[illegible]

一千九百零九年十二月十七號啓

三井洋行 代理明治日本火燭燕梳公司告白

啓者本行代理明治日本火燭燕梳兩公司創在日本東京數十年矣資本雄厚專保岸上屋宇兼舖棧貨物傢私等件無火燭之虞倘有失愼立即賠償快捷安當如遇意外各事通融辦理凡日本及英國中國通商口岸均有接保之人如富商欲投保各埠火險者請到本行及本分局面商無不周到誠實本字辦理完妥茲將各埠分局列左

一香港分局在文咸東街門牌十六號永松朱壽初黎海山吳雲廷先生

一澳門分局在船澳街廣章號內賀穗垣先生

一省城分局在十八甫瑞芳洋紙號內林鶴琴林達卿先生

一佛山分局在直義街端芳紙行內潘逃堯朱兆琦先生

一會城分局在募前市愛人堂內

一江門分局在豐寧街朱兆裕 元號內蔣新南蔣暢庭朱兆琦先生

庚戌三月十九 三井洋行謹啓

新到 映相[illegible]

（發售每本價銀三毫）

此書專教映相映畫冲片晒相及教藥料諸法齊備常有映相乾片鏡箱各等藥料及福州漆器洋貨傢私發客 舖在中環大馬路門牌十九號

宣統元年七月初一日 萬耀榮謹啓

梁培基告白

分售處灣仔大馬路梁通記

香港先施公司總代售處啓

燐質補腦丸

近者學堂遍立生徒日多稗販通者非才悟才智精神皆在腦不在心故思有以補之也故補腦名詞亦漸出世有將舊日之補心丹稱生丸等藥改易名目混充希圖射利實不知補腦爲何本館此丸係獨得製燐者以配成所以性和不烈老幼壯弱可服確能補腦填精助智爲其功用本館特節錄名醫論燐之說印送到取可也 諸君欲知燐質

定價銀大瓶壹元 小瓶中元

花柳藥王培元搜毒汁

每樽三元 此汁乃梁培基以歷驗之方創製味甜易飲治一切花柳各症能治人所不治者也人所呼之爲花柳藥王效驗其妙有平常方藥者所列者

一花柳各症過服攻瀉假伐之劑而致九竅已傷毒仍未淨除之其毒愈熾滿之體弱能堪者

一虛弱誤沾花柳各症不能服深滋假伐之劑

一少年曾患花柳遺毒未清至晚年氣血衰弱時常見骨痛腰疼或下疳瘰癧者

一男女誤沾花柳服過藥致胎毒蕃生瘡疥蜂起體弱殘多經醫愈者

一小兒有梅花柳致胎毒

一纏疽瘰癧爛肉潰瘡久不能收口者

另有樽香白濁丸定價銀壹元

舖設廣東省城西關長樂街 城內雙門底 佛山豆豉巷 香港上環大馬路

己酉五月十三日

香港谷公司通濟隆

一本公司可寄天下郵船各客票無論何等位價極相宜環遊

二如聯有同志往遊歐洲或以地球者無論小隊大隊可以承辦引路各節

三本公司可發銀身執照隨處費用外滙銀票可以易換

四本公司特備章程以助學生往歐美遊學務使其一路平安到步

五本公司支行共二百五十分佈名城 諸君欲知其詳細請移玉到本公司

香港德輔道中第六號谷公司通濟隆

宣統元年二月十四日

林醫生

香港永吉街門牌四拾[illegible]號 是頭提啓

庚戌年三月廿四日

蕭信貞 西法牙科女醫生

在香港大道中一百四十二號二樓

妙法鑲牙醫牙補牙脫牙洗牙

宣統元年 閏二月十八日

御醫門 珊瑚在港

寓威靈頓街九拾號珊瑚書室

庚戌年正月十六日

珊瑚書室謹啓

醫寓告白

西醫關心焉館在舊大鐘樓後即卑利街門牌十八號A字早期仍在士丹頓街門牌四十三號此佈

西醫關心焉啓

華字日報　宣統二年四月拾壹日　英歷壹千玖百壹拾年伍月拾玖號

牙醫李蔭年遷業廣告

啟者弟向設牙科館在中環大馬路門牌二十九號……今因事往外……

庚戌式月初五日　李蔭年謹啟

西醫何高俊遷寓廣告

本館現遷在威靈頓街門牌一百三十六號二樓

己酉年六月廿五日

何廷鐘表眼鏡

合記金鋪

三榮興爐廠店

廣大爐

蘇州洞庭　泥綿公司

西法鑲牙　細鑲大牙醫

己酉年又二月十二日

乂和發銅鐵

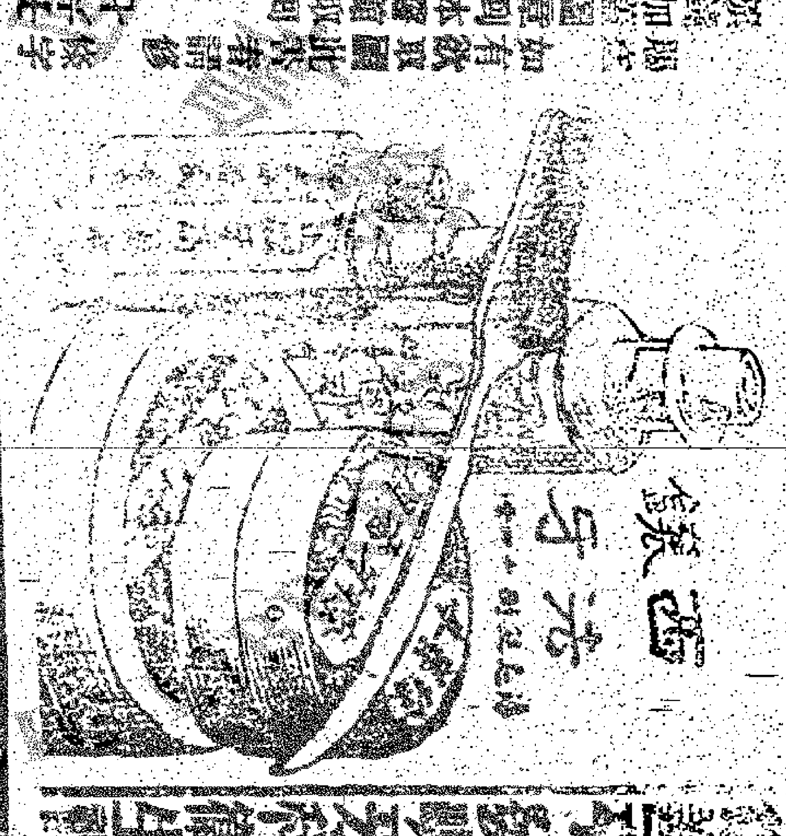

始創補身生水丸

第一嬰孩丸

佛山江誠桂昌

西法接生

電音

香港華字日報出入口船頭列

宣統弍年四月初十日 禮拜三 入口船頭列

船名	由	載	代理
那火船名多地士	由賓角汕頭	載來米	多利順
德火船名瑞茂	由漢口汕頭	載來鐵路物	亨寶公司
英火船名福州	由鴻機	載來煤	太古洋行
英火船名禪剌	由倫頓星架波	載來雜貨	鐵行公司
英火船名西安	由海防	載來雜貨	太古洋行
英火船名金陵	由西貢	載來米	萬發號
英火船名九江	由鎮江	載來雜貨	太古洋行
英火船名海陽	由汕頭	載來雜貨	德記利士
日火船名大義九	由淡水厦門汕頭	載來雜貨	大阪公司
那火船名荷利地士	由賓角	載來米	華暹公司
英火船名金華	由上海	載來雜貨	太古洋行
德火船名亞剌干尼亞	由上海	載來雜貨	亨寶公司
中火船名廣利	由上海	載來雜貨	招商港局
英火船名安徽	由羊城	載來雜貨	太古洋行
英火船名捷陞	由羊城	載來雜貨	渣甸公司
英火船名永生	由羊城	載來雜貨	渣甸公司

美國郵船西伯利亞准四月十三日往上海日本檀香山舊金山等埠
美國郵船[illegible]准四月十六正午往[illegible]
英國郵船[illegible]准四月二十日[illegible]
美國郵船[illegible]准四月廿四[illegible]
德國郵船[illegible]准四月廿七日開行往上海日本檀香山舊金山等埠
英國郵船[illegible]

往小呂宋新金山◎船長沙 四月十八下午四點開行 太古洋行

[illegible]

日本郵船公司船期

[illegible]

大阪商船會社

大阪商船公司

(准 翔 前 往)

打金馬及花旗各內埠

(常川來往興頭廈門福州台灣上海等埠)

前往汕頭廈門福州等埠 ◎長順九 十一上午八點開行

前往汕頭廈門淡水等埠 ◎大義九 准十四上午十點開行

前往汕頭廈門安平等埠 ◎蘇州九 十七上午十點開行

前往武治神戶橫濱打甘麻 ◎打金蘇九 五月初九日正午開行

代理東西輪船公司
代理東洋汽船公司
代理人 何啟頤

本行常有綫衫 綫襪 洋遮 洋氈 香梘 香水 疋頭 上等香梘雜貨等物出售價錢相宜此佈

光緒卅四年八月十三日 孖地洋行謹啟

省港澳輪船公司船期告白

安利鋼板新輪船每逢禮拜日來往港澳

寶利輪船暫停來往港澳江門

哈德安

播寶

往墨國

啟者本公司輪船名波[illegible]准于四月廿五由港開行往墨西哥[illegible]

宣統二年三月廿三日 茂利輪船公司啟

大[illegible]輪船公司船期

啟者本公司美利察大輪船往來香港舍路順經小呂宋日本及轉駁花旗內地此輪重二萬八千噸大快又堅其中[illegible]

由舍路 三月十五日 大月十六日 九月十九日 十二月二十日

到港〇由香港 三月廿四日 六月廿六日 九月廿九日 辛亥正月初一日

宣統元年三月初五日 香港代理人日本郵船公司啟

往日本砵崙埠

東京奇芳

皇后大道香港中環 四十六號 光緒卅四年十月三十日 東奇芳啟

[illegible]